



Mobility Management for Business and Industrial Zones (MoMa.BIZ)

(Contrato N.º EIE/09/810/SI2.558287)

Tarea D2.b

Informe de las barreras y las condiciones del BIZ “ÁREA INDUSTRIAL DE LA ZONA NORTE DE GRANADA” (ESPAÑA)

15.12.2011



WP Leader (name, organisation, e-mail, telephone number):

Puy DOMINGUEZ

Ente Regional de la Energía de Castilla y León (EREN)

dompermi@jcy.es

T: +34 987 849393

Coordinator (name, organisation, e-mail, telephone number):

Valentina CERIGO

Provincia di Asti

vcerigo@provincia.asti.it

T: + 39 0141 433 315

Partner (name, organisation, e-mail, telephone number):

Pedro ÁLVAREZ

Red de Promoción para la Implantación de Energías Renovables y Alternativas (ALTERnet)

info@agpgroup.org

T: +34 948 228009

La responsabilidad del contenido de este documento es exclusiva de los autores. No refleja necesariamente la opinión de las Comunidades Europeas. La Comisión Europea no se hace responsable del uso que se le pueda dar a la información contenida en el mismo.



Informe de las barreras y condiciones del BIZ “ÁREA INDUSTRIAL DE LA ZONA NORTE DE GRANADA” (ESPAÑA)



Contenidos

1	Introducción	3
2	Aspectos Generales del BIZ	6
3	Accesibilidad.....	9
4	Seguridad.....	116
5	Estructura de gestión comunitaria	17
6	Responsabilidades.....	18
7	Instalaciones de Transporte-parking.....	19
8	Puntos Negros	20
9	Influencia de BIZs próximos.....	21
10	Servicios.....	21
11	Información del comportamiento	22
12	Annex I.....	24
13	Anexo II.....	25
14	Anexo III.....	45

1 Introducción

BREVE HISTORIA:

La Zona Industrial y de Negocios (Business and Industrial Zone, BIZ) en torno a la ciudad de Atarfe y alrededores se crea en su concepción actual alrededor del año 1970 con la promoción del Ministerio de Industria y gracias al esfuerzo de varios Empresarios que luchaban por conseguir Polígonos adecuados a las Empresas que ejercían su actividad laboral, dando un importante impulso al tejido Empresarial Granadino. Posteriormente pasó a ser competencia del propio Municipio de Atarfe.

DATOS DEL BIZ:

El BIZ tiene una extensión de 900.000 metros cuadrados, estando ubicado de forma repartida entre distintos Polígonos Industriales de Atarfe, con una ocupación del 85-90%, siendo en torno a 150 las empresas instaladas en el mismo. La característica de las empresas son Pymes en su gran mayoría, siendo el sector comercio el más abundante. En España no es usual la construcción de macro-Polígonos Industriales, sino la construcción de muchos pequeños Polígonos, que como en este caso, forman un BIZ en torno a una zona específica.

DENOMINACION	SUPERFICIE	PARCELA MEDIA	NAVE MEDIA	EDIFICACIÓN	OCUPACION
Polígono Industrial Juncaril	300.800 m ²	400 m ²	443 m ²	100%	90%
Polígono Industrial Covirán	159.800 m ²	400 m ²	443 m ²	100%	90%
Polígono Industrial Hurpe / La Vega	135.000 m ²	500 m ²	850 m ²	100%	95%
Polígono Industrial La Ermita	92.100 m ²	400 m ²	496 m ²	50%	45%
Polígono Industrial La Estación / Los Álamos	86.600 m ²	500 m ²	850 m ²	100%	80%
Polígono Industrial El Rey	54.000 m ²	50 m ²	850 m ²	100%	95%
Polígono Industrial Sector SI-9	43.644 m ²	400 m ²	496 m ²	50%	30%
Polígono Industrial La Viñuela	22.360 m ²	500 m ²	850 m ²	50%	70%
Polígono Industrial Espartero	9.900 m ²	150 m ²	275 m ²	100%	95%



Informe de las barreras y condiciones del BIZ “ÁREA INDUSTRIAL DE LA ZONA NORTE DE GRANADA” (ESPAÑA)



INFRAESTRUCTURAS:

Aspectos Urbanísticos:

Los Polígonos Industriales se clasifican en Planificado Público, es decir, poseen una ordenación urbanística pública promovida por el Ayuntamiento.

Régimen de la propiedad de los Elementos Comunes:

- Dotaciones: Comunal
- Zonas Verdes: Del Ayuntamiento
- Viales: Ayuntamiento
- Agua: Pública y mantenimiento público más concesionaria.
- Alcantarillado: Público y mantenimiento público más concesionaria.
- Alumbrado: Público.
- Vigilancia y Seguridad: Policía y empresa privada individualmente a cada empresario.

Telecomunicaciones:

El Polígono Industrial está cableado de fibra óptica por las Empresas: SUPERCABLE Y TELEFONICA DE ESPAÑA, esto supone una gran mejora en las telecomunicaciones y en la velocidad de transmisión de datos, con lo que las empresas obtienen una mayor ventaja y ahorro en sus costes.

ORGANIZACIÓN DE LAS EMPRESAS:

Están distribuidas, según las calles, en naves y/o complejos donde se agrupan aproximadamente unas 80 empresas según el complejo. Existen zonas donde están instaladas las empresas de servicios, como por ejemplo: Agentes Inmobiliarios, Asesorías, Restaurantes, etc.

FORMA DE ORGANIZACIÓN DE LOS EMPRESARIOS

Los Empresarios no están organizados a través de ninguna asociación empresarial, excepto en el Polígono de Juncaril, donde existe sí existe una Asociación de Empresarios, que representa aproximadamente al 70% de las Empresas. La cuota de asociado es voluntaria.

El BIZ corresponde a las zonas sombreadas. Podemos identificar que se constituye por varias zonas claramente diferenciadas en torno a la Carretera de Córdoba (compuesta por gran cantidad de pequeños Polígonos Industriales). Todo este conjunto que forma el BIZ rodea a la ciudad de Atarfe, por lo que tiene una especial influencia en la misma, tanto es aspectos laborales como de movilidad.

Figura: Mapa representativo del BIZ.

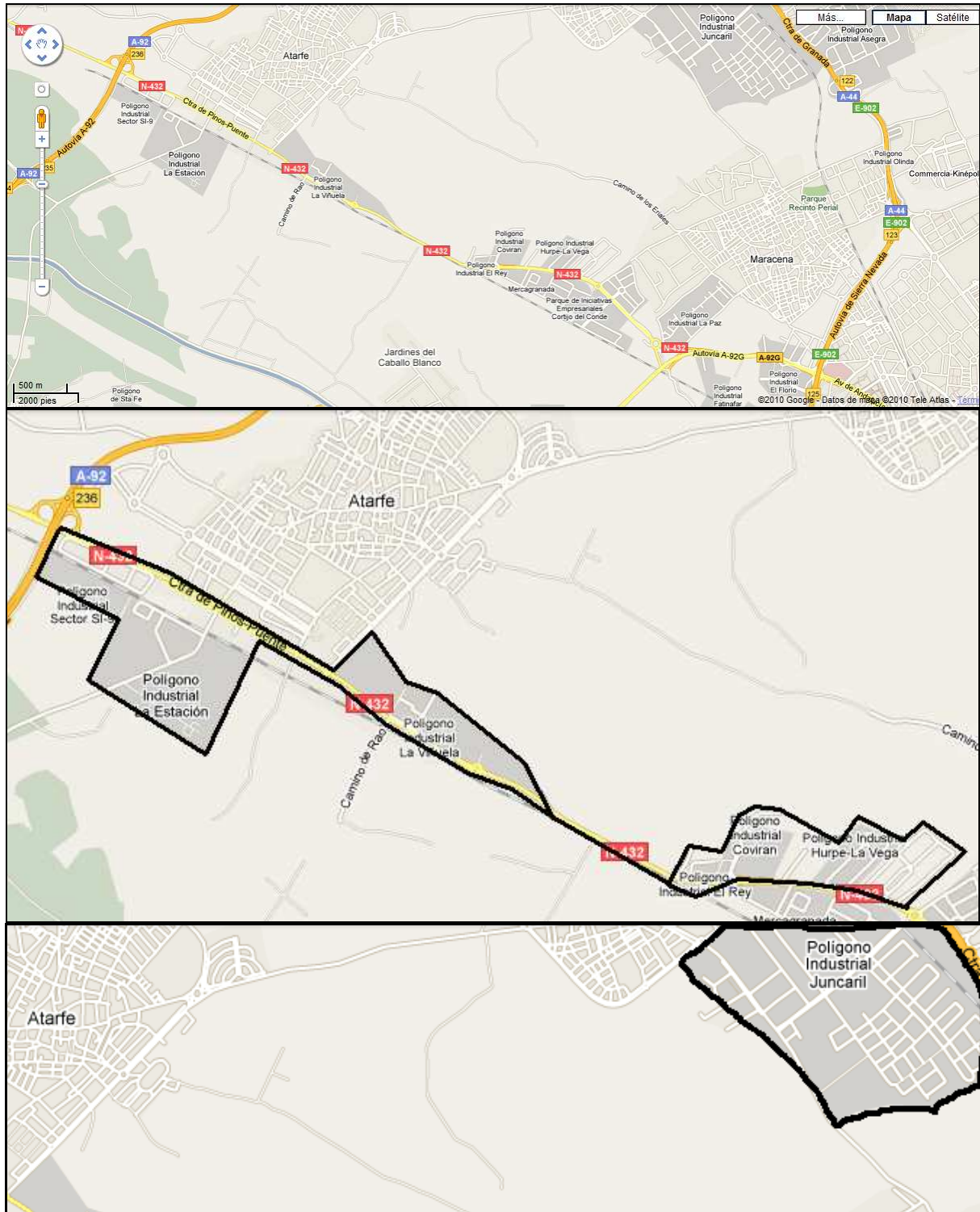

2 Aspectos Generales del BIZ

- Nombre del BIZ en inglés: North Granada's Industrial Area.
- Nombre del BIZ en idioma local: Polígonos Industriales de la Zona Norte de Granada.
- Superficie en m²: 900.000 metros cuadrados
- Número de Empresas (ver lista de empresas en Anexo II): En torno a 450 registradas.
- Número de empleados (ver lista empresas en Anexo II): 4.500 puestos de trabajo directos.
- Número de Visitantes (y %): 12.500 aproximadamente al año.
- Número de edificios vacíos: 57.

Tabla: La tabla adjunta reúne los datos de los edificios vacíos y de contacto de los propietarios según el catastro del Ayuntamiento de Atarfe.

Nombre o referencia del edificio vacío	Nombre propietario/ agente de propiedad	Datos de contacto
SL SUELO URB. UE-I/18 2	ASOCIACIÓN TOMÁS DE VILLANUEVA	CL ACERA DE SAN ILDEFONSO 30 ESCALERA 1 P1 PTA 18010 GRANADA
UR SUELO URB. SI-5 24	INMOBILIARIA JULECEMUR S.L.	POLÍGONO JUNCARIL PARCELA 124 NAVE 35 PELIGROS
CL SUELO URB. UE-I/16 4	BECERRA CASTILLERO, RODRIGO	AV ANDALUCIA 30 PI:14 Pt:B MALAGA 29007
CARRETERA CÓRDOBA KM 432 (JUNTO A COVIRÁN)	CONSULTING INMOBILIARIO GRANADINO S.L.	629207471
CR SANTA FE 17		CL RONDA 125 18003 GRANADA
CL SUELO URB. UE-I/11 SUELO	CASAS ANTIGUAS SA	CT SANTA INES ALTA 2 PI:2 Pt:A GRANADA 18010
PL INDUSTRIAL LOS ALAMOS	CRESPO MORAGA, JOSEFINA	CL FUENTE VAQUEROS 70 ATARFE 18230
PL UE-I/3 27 SUELO	CONSTRUCCIONES MIGUEL SOLA SL	CL VEREDA DE EN MEDIO 19 GRANADA 18010
PL HURPE 20	DAMAS MORALES, MARIANO	AV CONSTITUCION 10 PI:6 Pt:D GRANADA 18012
PL HURPE 13	MESA RUBIO, CELIA	CL S JUAN LETRAN 9 PI:2 Pt_:B GRANADA 18012
PL HURPE 42	AIBAR CARRASCO, DIEGO	CL CRUCES 2 LA ZUBIA GRANADA 18140
PL POLIGONO I LA VEGA 20	ANYBAL 2005 PROMOCIONES SL	GRANADA 18015
CL SUELO URB. UE-I/11 NAVE 32	ARCOS CALVO, MANUEL	CL JARDINES 4 MOCLIN 18249 GRANADA
CARRETERA DE CÓRDOBA KM 432 (POLÍGONO LA VEGA)	JOSE FERNANDEZ OLIVEROS	



**Informe de las barreras y condiciones del BIZ
“ÁREA INDUSTRIAL DE LA ZONA NORTE DE
GRANADA” (ESPAÑA)**



CARRETERA DE CÓRDOBA KM 431 (JUNTO PLÁTANOS CASTILLA)	ANTONIO GALLEGOS E HIJOS S.L.	
	GIJÓN EMPRESAS S.L.	CL DUQUESA 1 1ª 18001 GRANADA 958267113
CARRETERA DE CÓRDOBA KM 429 POLÍGONO EL REY	GRUPO EMPRESARIAL M.B. S.L.	CL RECTOR MARTÍN OCETE 6 18014 GRANADA 958437400
CARRETERA DE CÓRDOBA KM 429 POLÍGONO EL REY	GRUPO EMPRESARIAL M.B. S.L.	CL RECTOR MARTÍN OCETE 6 18014 GRANADA 958437400
	GRUPO EMPRESARIAL M.B. S.L.	CL RECTOR MARTÍN OCETE 6 18014 GRANADA 958437400
CL SUELO URB. UE-I/12 3[A] SUELO	GRUPO EMPRESARIAL M.B. S.L.	CL RECTOR MARTÍN OCETE 6 18014 GRANADA 958437400
CL SUELO URB. UE-I/14 3	GRUPO EMPRESARIAL M.B. S.L.	CL RECTOR MARTÍN OCETE 6 18014 GRANADA 958437400
CL SUELO URB. UE-I/14 1	GRUPO EMPRESARIAL M.B. S.L.	CL RECTOR MARTÍN OCETE 6 18014 GRANADA 958437400
	GRUPO EMPRESARIAL M.B. S.L.	CL RECTOR MARTÍN OCETE 6 18014 GRANADA 958437400
CL SUELO URB. UE-I/14 10 SUELO	GRUPO EMPRESARIAL M.B. S.L.	CL RECTOR MARTÍN OCETE 6 18014 GRANADA 958437400
CR CORDOBA 429 B/X4	GRUPO EMPRESARIAL M.B. S.L.	CL RECTOR MARTÍN OCETE 6 18014 GRANADA 958437400
PL HURPE 45	RAFAEL HURTADO CASTRO (HURPE E HIJOS SL.)	POLÍGONO HURPE CL SANTA ROSA
PL HURPE 38	MARÍA ÁNGELES HURTADO CASTRO	POLÍGONO HURPE CL SANTA ROSA
CR PINOS PUENTE 104 SUELO	JOSE HURTADO PEDREGOSA (ATLAS TOYS 100 SL)	CL RECTOR MARIN OCETE 8 PI:5 Pt:F 18014 GRANADA
PL HURPE 46	HURTADO CASTRO, MARIA ANGELES	CR MURCIA CARMENES DE ROLAND 33 18011 GRANADA
CR SANTA FE 19	GARCIA GUTIERREZ, ANTONIO	CL ZACATIN 11 PI:1 Pt:A ATARFE 18230 GRANADA
PL HURPE 7	GARCIA CHACON, ANA	CL RAMON Y CAJAL 5 CAJAR 18196
CL SUELO URB. UE-I/11 SUELO	FARUJI SL	CL MANOLETE 21 18014 GRANADA
CR PINOS PUENTE 36[.]	ESPIGARES ESPIGARES, MANUEL	LB BARRIADA LANCHAS CENES 40 GRANADA 18190
PL INDUSTRIAL LOS ALAMOS	GARCIA CASARES, ESTANISLAO	PG AGUSTIN LARA 11 Es:6 PI:BK Pt:B SANTA FE 18320 GRANADA
PL INDUSTRIAL LOS ALAMOS	ESCOBAR CARDENETE, RAFAEL	CL FUENTE VAQUEROS 70 ATARFE



Informe de las barreras y condiciones del BIZ “ÁREA INDUSTRIAL DE LA ZONA NORTE DE GRANADA” (ESPAÑA)



		18230
PL POLIGONO I LA VEGA 17	JOSE JIMENEZ RODRIGUEZ	CL AMERICO CASTRO 2 18200 MARACENA
CR CORDOBA KM 429 POLÍGONO EUROCENTER	FRANCISCO MOLINA MALDONADO	CL MALAGA Nº 17 ATARFE
CR CORDOBA KM 429 POLÍGONO EUROCENTER	FRANCISCO MOLINA MALDONADO	CL MALAGA Nº 17 ATARFE
	JULIO MORENO FERNÁNDEZ	PLAZA CAMPILLO 10 18009 GRANADA
PL HURPE 17	MENCHEN BENITEZ ANTONIO	CL JESUS PERDON [MANZANARES] 11 MANZANARES 13001 CIUDAD REAL
CR PINOS PUENTE 5[B]	JOSE JIMENEZ E HIJOS SL	CL SAN PEDRO 23 18230 ATARFE GRANADA
PL UE-I/4 2 SUELO	MARMOLES ROMERA E HIJOS SA	PL TECNOLOGICO OGIJARES GRANADA
CL SUELO URB. UE-I/13 24	LOPEZ RUBIO MIGUEL ANGEL	CL INFANTA BEATRIZ 3 PI:6 Pt:D 18015 GRANADA
PL INDUSTRIAL LOS ALAMOS 2[A]	PRIETO QUIROS FRANCISCO	CL QUEVEDO 9 18230 ATARFE GRANADA
CL SUELO URB. UE-I/16 5	PEÑA BARRALES JOSE	CL JULIO VERNE 8 PI:5 Pt:C 18003 GRANADA
PL HURPE 51	PALMA LOPEZ AGUSTÍN	CL SAN MIGUEL 42 ARMILLA GRANADA 18100
PL HURPE 53	MONTALBAN MORANTE ANTONIO	CL ALMINARES GENIL 6 PI:2 Pt:B 1006 GRANADA
CR PINOS PUENTE 10[.]	MATA LOPEZ MANUEL [HEREDEROS DE]	CR PINOS PUENTE CRUCE ATARFE ATARFE 18230 GRANADA
PL INDUSTRIAL LOS ALAMOS 1[D]	MARTIN LOPEZ MIGUEL	CL PROL CRISTOBAL COLON 12 SANTA FE 18320 GRANADA
PL INDUSTRIAL LOS ALAMOS 1[B]	MARTINEZ LOPEZ MIGUEL	CL PROL CRISTOBAL COLON 12 SANTA FE 18320 GRANADA
PL HURPE 41	UREÑA BOLIVAR ANTONIO	CL SAN FRANCISCO 2 GRANADA 18014
PL POLIGONO I LA VEGA 18	VERA GIL JESUS MANUEL	CL DULCINEA 5 CAJAR 18198 GRANADA
PL HURPE 14	ZURITA JIMENEZ EDUARDO [HEREDEROS DE]	CL GUADALAJARA 8 GRANADA 18002
CL SUELO URB. UE-I/16 3	ROFAR INSTALACIONES Y SUMINISTROS SL	CL AYALA 78 MALAGA 29002



Informe de las barreras y condiciones del BIZ “ÁREA INDUSTRIAL DE LA ZONA NORTE DE GRANADA” (ESPAÑA)



CR PINOS PUENTE 48	ROMERA E HIJOS SL	CR PINOS PUENTE 48 ATARFE 18230 GRANADA
PL UE-I/9 20	SALVADOR LOPEZ MANUEL	CL ALBERO 17 18013 GRANADA
PL HURPE 49	SANCHEZ DÍAZ MIGUEL	PZ DEL SOL 4 LA ZUBIA 18140 GRANADA
PL HURPE 43	TABOADA SANCHEZ MIGUEL	CL CARRIL PICON 3 PI:3 Pt:D

3 Accesibilidad

A continuación se especifican todas las posibilidades existentes para acceder al BIZ: Coche, Transporte Público, Bicicleta, A pie, Taxi, etc.

- **Coche:** Como la vía más utilizada en cuanto a movilidad laboral, se puede acceder al BIZ por carretera. Los accesos a diferentes polígonos han sido mejorados en estos años para facilitar la fluidez del tráfico, ampliando los carriles de circulación. También se han construido medianas para evitar peligrosos cambios de dirección de los vehículos. (*Foto 1 del Anexo III: Uno de los accesos reformados*). Otros accesos sin embargo, aún están por reformar. (*Foto 2 del Anexo III: Acceso sin reformar*).
- **Taxi:** El coche particular es el medio más utilizado con claridad, mientras que el taxi se trata de un medio residual. No existen paradas establecidas en el BIZ, por lo que se requiere demandar el servicio por teléfono.
- **Motocicleta:** Se trata de un medio cada vez más empleado por los trabajadores, ya que con él se facilita evitar los habituales atascos y retenciones que se producen en los accesos y salidas al BIZ.
- **Tren:** Existe vía de tren, aunque no se trata de una comunicación muy utilizada. Para el transporte de mercancías también se opta en primer lugar por el transporte por carretera (*Foto 3 del Anexo III: Paso de la vía del tren*).
- **Autobús:** También es utilizado, colocándose como el medio de transporte público por excelencia, pero no es utilizado por un amplio número de trabajadores. Sin embargo, es el medio de transporte más empleado para el transporte metropolitano de viajeros hacia la ciudad de Granada. Las conexiones con los Polígonos Industriales son mejorables (*Foto 4 del Anexo III: Autobús de la Empresa Tranvías Eléctricos de Granada, S.A.*). (*Foto 5 del Anexo III: Inauguración en Atarfe de paneles informativos sobre horarios en tiempo real en una parada de autobús del Consorcio de Transporte Área de Granada*).

(Foto 6 del Anexo III: Marquesina de autobús en Polígono Hurpe (Atarfe) y dificultad para un acceso peatonal seguro). (Foto 7 del Anexo III: Parada de autobús en Polígono Juncaril).



Ámbito Territorial





Informe de las barreras y condiciones del BIZ “ÁREA INDUSTRIAL DE LA ZONA NORTE DE GRANADA” (ESPAÑA)



OPERADOR: TRANVIAS METROPOLITANOS DE GRANADA.
CONCESIÓN: VJA-673
LINEA-DENOMINACIÓN: 132. GRANADA - MARACENA - ALBOLOTE - ATARFE



HORARIOS DE AUTOBUSES

LUNES A VIERNES

SALIDAS DESDE GRANADA				
GRANADA R. Martín Gaité	MARACENA	ALBOLOTE	ATARFE	SIERRA ELVIRA
7:00	7:10	7:20	7:40	-
7:20	7:30	7:40	8:00	-
7:40	7:50	8:00	8:20	-
8:00	8:10	8:20	8:40	-
-	-	-	8:50	9:00
8:20	8:30	8:40	9:00	-
8:40	8:50	9:00	9:20	-
9:00	9:10	9:20	9:40	-
9:20	9:30	9:40	10:00	-
9:40	9:50	10:00	10:20	-
10:00	10:10	10:20	10:40	-
-	-	-	10:50	11:00
10:20	10:30	10:40	11:00	-
10:40	10:50	11:00	11:20	-
11:00	11:10	11:20	11:40	-
11:20	11:30	11:40	12:00	-
11:40	11:50	12:00	12:20	-
12:00	12:10	12:20	12:40	-
12:20	12:30	12:40	13:00	-
12:40	12:50	13:00	13:20	-
13:00	13:10	13:20	13:40	-
13:20	13:30	13:40	14:00	-
13:40	13:50	14:00	14:20	-
14:00	14:10	14:20	14:40	-
14:20	14:30	14:40	15:00	-
14:40	14:50	15:00	15:20	-
15:00	15:10	15:20	15:40	-
15:20	15:30	15:40	16:00	-
15:40	15:50	16:00	16:20	-
16:00	16:10	16:20	16:40	-
16:20	16:30	16:40	17:00	-
16:40	16:50	17:00	17:20	-
17:00	17:10	17:20	17:40	-
17:20	17:30	17:40	18:00	-
17:40	17:50	18:00	18:20	-
18:00	18:10	18:20	18:40	-
18:20	18:30	18:40	19:00	-
18:40	18:50	19:00	19:20	-
19:00	19:10	19:20	19:40	-
19:20	19:30	19:40	20:00	-
19:40	19:50	20:00	20:20	-
20:00	20:10	20:20	20:40	-
20:20	20:30	20:40	21:00	-
20:40	20:50	21:00	21:20	-
21:00	21:10	21:20	21:40	-
21:20	21:30	21:40	22:00	-
21:40	21:50	22:00	22:20	-
22:00	22:10	22:20	22:40	-
22:20	22:30	22:40	23:00	-

SALIDAS DESDE ATARFE				
SIERRA ELVIRA	ATARFE	ALBOLOTE	MARACENA	GRANADA R. Martín Gaité
-	8:45	8:55	7:05	7:20
-	7:00	7:10	7:20	7:40
-	7:20	7:30	7:40	8:00
-	7:40	7:50	8:00	8:20
-	8:00	8:10	8:20	8:40
-	8:20	8:30	8:40	9:00
-	8:40	8:50	9:00	9:20
-	9:00	9:10	9:20	9:40
9:00	9:10	9:20	9:40	9:50
-	9:20	9:30	9:40	10:00
-	9:40	9:50	10:00	10:20
-	10:00	10:10	10:20	10:40
-	10:20	10:30	10:40	11:00
-	10:40	10:50	11:00	11:20
11:50	11:50	-	-	-
-	11:00	11:10	11:20	11:40
-	11:20	11:30	11:40	12:00
-	11:40	11:50	12:00	12:20
-	12:00	12:10	12:20	12:40
-	12:20	12:30	12:40	13:00
-	12:40	12:50	13:00	13:20
-	13:00	13:10	13:20	13:40
-	13:20	13:30	13:40	14:00
-	13:40	13:50	14:00	14:20
-	14:00	14:10	14:20	14:40
-	14:20	14:30	14:40	15:00
-	14:40	14:50	15:00	15:20
-	15:00	15:10	15:20	15:40
-	15:20	15:30	15:40	16:00
-	15:40	15:50	16:00	16:20
-	16:00	16:10	16:20	16:40
-	16:20	16:30	16:40	17:00
-	16:40	16:50	17:00	17:20
-	17:00	17:10	17:20	17:40
-	17:20	17:30	17:40	18:00
-	17:40	17:50	18:00	18:20
-	18:00	18:10	18:20	18:40
-	18:20	18:30	18:40	19:00
-	18:40	18:50	19:00	19:20
-	19:00	19:10	19:20	19:40
-	19:20	19:30	19:40	20:00
-	19:40	19:50	20:00	20:20
-	20:00	20:10	20:20	20:40
-	20:20	20:30	20:40	21:00
-	20:40	20:50	21:00	21:20
-	21:00	21:10	21:20	21:40
-	21:20	21:30	21:40	22:00
-	21:40	21:50	22:00	22:20
-	22:00	22:10	22:20	22:40
-	22:20	22:30	22:40	23:00

SABADOS

SALIDAS DESDE GRANADA				
GRANADA R. Marín Ocaña	MARACENA	ALBOLOTE	ATARFE	SIERRA ELVIRA
7:00	7:10	7:20	7:30	-
7:35	7:45	7:55	8:05	-
8:10	8:20	8:30	8:40	-
8:50	9:00	9:10	9:20	-
9:30	9:40	9:50	10:00	-
10:10	10:20	10:30	10:40	-
10:50	11:00	11:10	11:20	-
11:30	11:40	11:50	12:00	-
12:10	12:20	12:30	12:40	-
12:50	13:00	13:10	13:20	-
13:30	13:40	13:50	14:00	-
14:10	14:20	14:30	14:40	-
14:50	15:00	15:10	15:20	-
15:30	15:40	15:50	16:00	-
16:10	16:20	16:30	16:40	-
16:50	17:00	17:10	17:20	-
17:30	17:40	17:50	18:00	-
18:10	18:20	18:30	18:40	-
18:50	19:00	19:10	19:20	-
19:30	19:40	19:50	20:00	-
20:10	20:20	20:30	20:40	-
20:50	21:00	21:10	21:20	-
21:25	21:35	21:45	21:55	-
22:00	22:10	22:20	22:30	-
23:00	23:10	23:20	23:30	-

SALIDAS DESDE ATARFE				
SIERRA ELVIRA	ATARFE	ALBOLOTE	MARACENA	GRANADA R. Marín Ocaña
-	7:00	7:10	7:20	7:30
-	7:35	7:45	7:55	8:05
-	8:10	8:20	8:30	8:40
-	8:50	9:00	9:10	9:20
-	9:30	9:40	9:50	10:00
-	10:10	10:20	10:30	10:40
-	10:50	11:00	11:10	11:20
-	11:30	11:40	11:50	12:00
-	12:10	12:20	12:30	12:40
-	12:50	13:00	13:10	13:20
-	13:30	13:40	13:50	14:00
-	14:10	14:20	14:30	14:40
-	14:50	15:00	15:10	15:20
-	15:30	15:40	15:50	16:00
-	16:10	16:20	16:30	16:40
-	16:50	17:00	17:10	17:20
-	17:30	17:40	17:50	18:00
-	18:10	18:20	18:30	18:40
-	18:50	19:00	19:10	19:20
-	19:30	19:40	19:50	20:00
-	20:10	20:20	20:30	20:40
-	20:50	21:00	21:10	21:20
-	21:25	21:35	21:45	21:55
-	22:00	22:10	22:20	22:30
-	22:30	22:40	22:50	23:00

DOMINGOS Y FESTIVOS

SALIDAS DESDE GRANADA				
GRANADA R. Marín Ocaña	MARACENA	ALBOLOTE	ATARFE	SIERRA ELVIRA
7:00	7:10	7:20	7:30	-
8:10	8:20	8:30	8:40	-
9:30	9:40	9:50	10:00	-
10:50	11:00	11:10	11:20	-
12:10	12:20	12:30	12:40	-
13:30	13:40	13:50	14:00	-
14:50	15:00	15:10	15:20	-
15:30	15:40	15:50	16:00	-
16:10	16:20	16:30	16:40	-
16:50	17:00	17:10	17:20	-
17:30	17:40	17:50	18:00	-
18:10	18:20	18:30	18:40	-
18:50	19:00	19:10	19:20	-
19:30	19:40	19:50	20:00	-
20:10	20:20	20:30	20:40	-
20:50	21:00	21:10	21:20	-
21:25	21:35	21:45	21:55	-
22:00	22:10	22:20	22:30	-

SALIDAS DESDE ATARFE				
SIERRA ELVIRA	ATARFE	ALBOLOTE	MARACENA	GRANADA R. Marín Ocaña
-	7:35	7:45	7:55	8:05
-	8:50	9:00	9:10	9:20
-	10:10	10:20	10:30	10:40
-	11:30	11:40	11:50	12:00
-	12:50	13:00	13:10	13:20
-	14:10	14:20	14:30	14:40
-	14:50	15:00	15:10	15:20
-	15:30	15:40	15:50	16:00
-	16:10	16:20	16:30	16:40
-	16:50	17:00	17:10	17:20
-	17:30	17:40	17:50	18:00
-	18:10	18:20	18:30	18:40
-	18:50	19:00	19:10	19:20
-	19:30	19:40	19:50	20:00
-	20:10	20:20	20:30	20:40
-	20:50	21:00	21:10	21:20
-	21:25	21:35	21:45	21:55
-	22:00	22:10	22:20	22:30
-	22:30	22:40	22:50	23:00

ACTUALIZACIÓN: 10 de octubre de 2011

OBSERVACIONES:

Los horarios

indicados

Estos servicios solo se efectuarán durante el periodo escolar



Informe de las barreras y condiciones del BIZ “ÁREA INDUSTRIAL DE LA ZONA NORTE DE GRANADA” (ESPAÑA)



OPERADOR: TRANVIAS ELECTRICOS DE GRANADA.
CONCESIÓN: VJA-073
LÍNEA-DENOMINACIÓN: 123. GRANADA - POL. JUNCARIL - ALBOLOTE

HORARIOS DE AUTOBUSES

LUNES A VIERNES

SALIDAS DESDE GRANADA		
GRANADA	POL. JUNCARIL	ALBOLOTE
7:30	7:45	7:55
8:00	8:15	8:25
8:30	8:45	8:55
9:00	9:15	9:25
9:30	9:45	9:55
10:00	10:15	10:25
10:30	10:45	10:55
11:00	11:15	11:25
11:30	11:45	11:55
12:00	12:15	12:25
12:30	12:45	12:55
13:00	13:15	13:25
13:30	13:45	13:55
14:00	14:15	14:25
14:30	14:45	14:55
15:00	15:15	15:25
15:30	15:45	15:55
16:30	16:45	16:55
17:30	17:45	17:55
18:30	18:45	18:55
19:30	19:45	19:55
20:30	20:45	20:55
21:30	21:45	21:55

SALIDAS DESDE ALBOLOTE		
ALBOLOTE	POL. JUNCARIL	GRANADA
7:00	7:10	7:25
7:30	7:40	7:55
8:00	8:10	8:25
8:30	8:40	8:55
9:00	9:10	9:25
9:30	9:40	9:55
10:00	10:10	10:25
10:30	10:40	10:55
11:00	11:10	11:25
11:30	11:40	11:55
12:00	12:10	12:25
12:30	12:40	12:55
13:00	13:10	13:25
13:30	13:40	13:55
14:00	14:10	14:25
14:30	14:40	14:55
15:00	15:10	15:25
16:00	16:10	16:25
17:00	17:10	17:25
18:00	18:10	18:25
19:00	19:10	19:25
20:00	20:10	20:25
21:00	21:10	21:25

SABADOS

SALIDAS DESDE GRANADA		
GRANADA	POL. JUNCARIL	ALBOLOTE
NO HAY SERVICIO		

SALIDAS DESDE ALBOLOTE		
ALBOLOTE	POL. JUNCARIL	GRANADA
NO HAY SERVICIO		

DOMINGOS Y FESTIVOS

SALIDAS DESDE GRANADA		
GRANADA	POL. JUNCARIL	ALBOLOTE
NO HAY SERVICIO		

SALIDAS DESDE ALBOLOTE		
ALBOLOTE	POL. JUNCARIL	GRANADA
NO HAY SERVICIO		

ACTUALIZACIÓN: 12 DE SEPTIEMBRE DEL 2011

OBSERVACIONES:

Los horarios indicados pueden sufrir variaciones debido a problemas derivados de la congestión del tráfico o incidencias ocurridas durante el recorrido de las expediciones.



OPERADOR: TRANVIAS METROPOLITANOS DE GRANADA.
CONCESIÓN: VJA-073
LÍNEA-DENOMINACIÓN: 125. GRANADA - ATARFE (Por Ctra. de Córdoba)

HORARIOS DE AUTOBUSES

LUNES A VIERNES

SALIDAS DESDE GRANADA	
GRANADA R. Marín Ocaña	ATARFE
7:30	8:00
8:00	8:30
8:30	9:00
9:00	9:30
9:30	10:00
10:00	10:30
10:30	11:00
11:00	11:30
11:30	12:00
12:00	12:30
12:30	13:00
13:00	13:30
13:30	14:00
14:00	14:30
14:30	15:00
15:00	15:30
15:30	16:00
16:30	17:00
17:30	18:00
18:30	19:00
19:30	20:00
20:30	21:00
21:30	22:00
22:30	23:00

SALIDAS DESDE ATARFE	
ATARFE	GRANADA R. Marín Ocaña
7:00	7:30
7:30	8:00
8:00	8:30
8:30	9:00
9:00	9:30
9:30	10:00
10:00	10:30
10:30	11:00
11:00	11:30
11:30	12:00
12:00	12:30
12:30	13:00
13:00	13:30
13:30	14:00
14:00	14:30
14:30	15:00
15:00	15:30
16:00	16:30
17:00	17:30
18:00	18:30
19:00	19:30
20:00	20:30
21:00	21:30
22:00	22:30
23:00	23:30

SABADOS

SALIDAS DESDE GRANADA	
GRANADA R. Marín Ocaña	ATARFE
NO HAY SERVICIO	

SALIDAS DESDE ATARFE	
ATARFE	GRANADA R. Marín Ocaña
NO HAY SERVICIO	

DOMINGOS Y FESTIVOS

SALIDAS DESDE GRANADA	
GRANADA R. Marín Ocaña	ATARFE
NO HAY SERVICIO	

SALIDAS DESDE ATARFE	
ATARFE	GRANADA R. Marín Ocaña
NO HAY SERVICIO	

ULTIMA ACTUALIZACIÓN: 03 de octubre de 2011

OBSERVACIONES:

Los horarios indicados pueden sufrir variaciones debido a problemas derivados de la congestión del tráfico o incidencias ocurridas durante el recorrido de las expediciones.

Línea con restricción de tráfico. Solo puede recoger viajeros con destino a Atarfe. En dirección a Granada, solo recoge viajeros en el núcleo de Atarfe.

- **Metro:** En el futuro se podrá también llegar a una parte del BIZ (un área del Polígono Juncaril de Albolote) gracias al metro ligero. (*Foto 8 del Anexo III: Vías del Futuro Metropolitano de Granada pasando por el Polígono de Juncaril*).
- **Bicicleta:** No existe prácticamente carril bici. El poco existente en muchas ocasiones es invadido por coches que lo utilizan para realizar paradas. (*Foto 9 del Anexo III: Carril bici invadido por automóviles*). Al tratarse de carreteras muy concurridas y no existir una infraestructura adecuada no se trata de un medio muy utilizado.

- A pie:** Los peatones pueden circular por las aceras, aunque parte de éstas tengan deficiencias importantes en algunas zonas, que dificultan una travesía segura continuada. En general, no existen carriles seguros para peatones, salvo en determinadas zonas. (Foto 10 del Anexo III: Una de las travesías bien señalizadas, regulada por semáforos, y que cuenta con paso de peatones). (Foto 11 del Anexo III: Paso de peatones no regulado por semáforo en zona muy transitada de la Carretera de Córdoba). (Foto 12 del Anexo III: Escasa accesibilidad y señalización peatonal a parada de autobús en Mercagranada, Atarfe). (Foto 13 del Anexo III: Aceras en mal estado, y su posterior arreglo).
- Mapa de accesibilidad:** Aparecen los puntos desde los que se puede llegar al BIZ en aproximadamente media hora. Hay que considerar que se trata de un BIZ disperso, ésta característica le proporciona un amplio radio de influencia.

Figura: Mapa de accesibilidad del BIZ.



Figura: Mapa de accesibilidad del BIZ (con mayor Zoom).



4 Seguridad

En este apartado se incluye toda la información relativa a los elementos de seguridad en el BIZ, como las que se enumeran a continuación

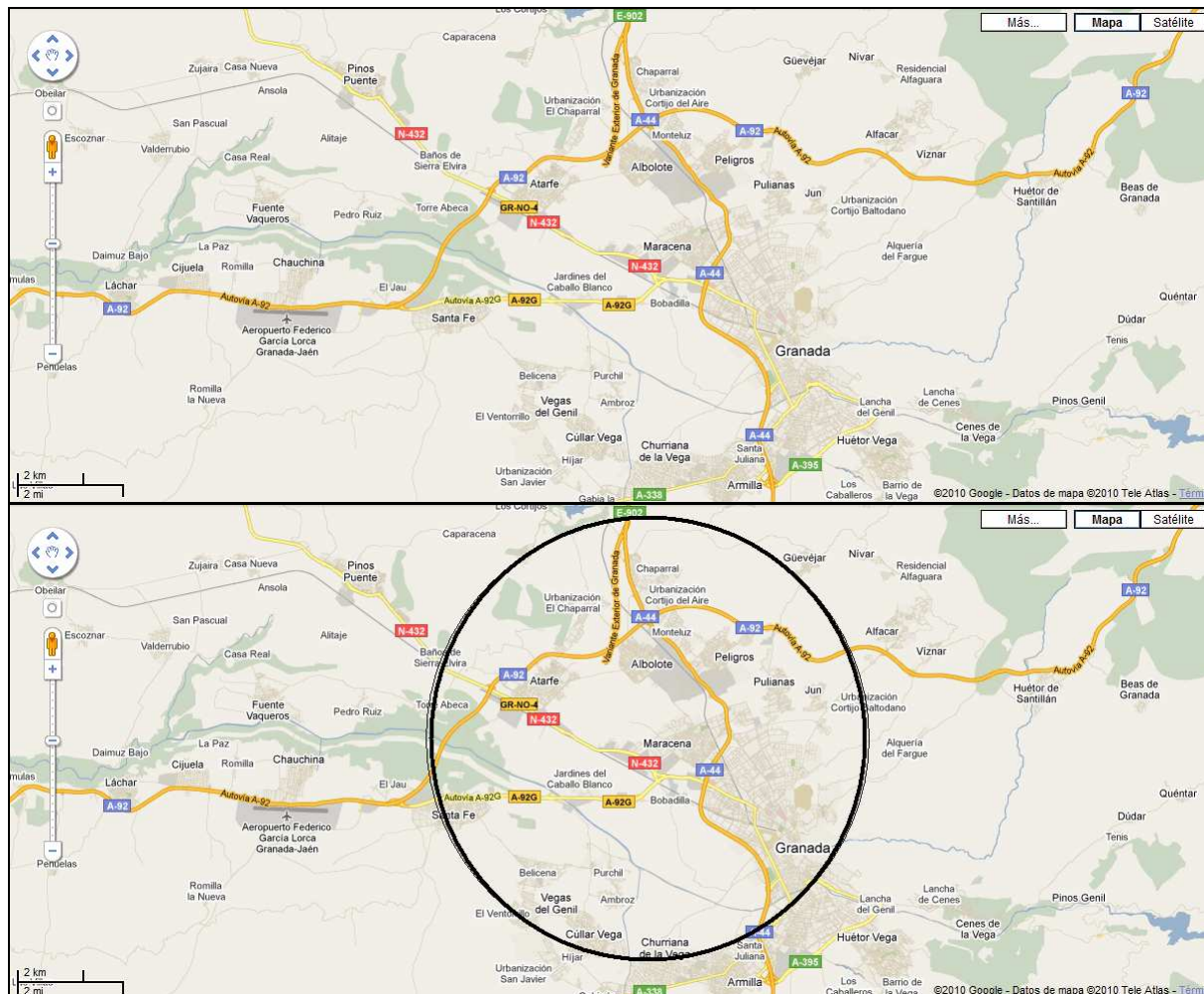
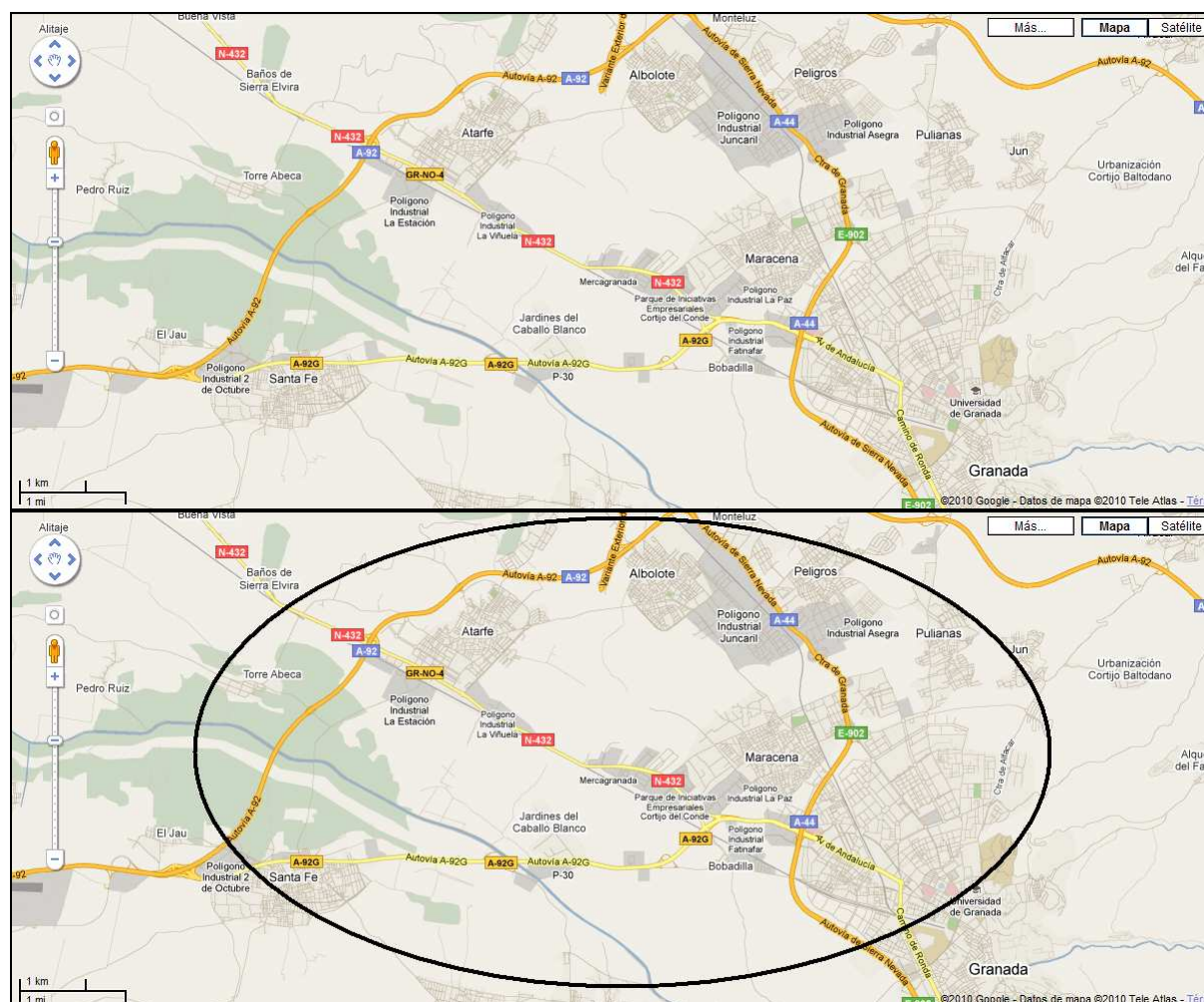
- **Policía:** No es muy frecuente que pase la policía por el BIZ. El tipo de policía que pasa según el ámbito es la Policía Local y la Guardia Civil. Sin embargo en el núcleo urbano la presencia es elevada, especialmente, en horas punta. (*Foto 14 del Anexo III: Coche de la Policía Local*).



Informe de las barreras y condiciones del BIZ “ÁREA INDUSTRIAL DE LA ZONA NORTE DE GRANADA” (ESPAÑA)



- **Barreras físicas de control de paso:** No existen ni humanas ni mecánicas en ninguno de los Polígonos que forman el BIZ. Tienen un carácter claramente abierto de cara a que se realiza una actividad fundamentalmente comercial. Sólo hay una empresa que las utilice.
- **Vigilancia por parte de Empresas de seguridad interna:** Las empresas la contratan y pagan de manera privada, debido precisamente al aumento últimamente de actos delictivos y a la inseguridad que provoca la escasa presencia policial. (*Foto 15 del Anexo III. Vigilantes y Flota de vehículos de la Empresa de Seguridad Alhambra y Protección*).
- **Alumbrado público:** Según declaraciones de la Asociación de Empresarios el alumbrado Público sí resulta suficiente aunque presenta deficiencias que requieren solución, mayoritariamente relacionadas con el mantenimiento. (*Foto 16 del Anexo III: vista aérea de la ciudad de Atarfe y de parte del BIZ*) (*Foto 17 del Anexo III: Vista aérea de la ciudad de Atarfe al anochecer*) (*Foto 18 del Anexo III: Iluminación del BIZ en torno a la ciudad de Atarfe al anochecer*) (*Foto 19 del Anexo III:*) (*Foto 20 del Anexo III: Farola rota*) (*Foto 21 del Anexo III: Otra farola rota*) (*Foto 22 del Anexo III: Farola torcida*).
- **Cámaras de seguridad:** No existen, salvo internamente dentro de algunas empresas. Se está estudiando instalar cámaras de seguridad que controlen el polígono industrial a raíz de una serie de actos delictivos que se vienen produciendo en los últimos años. (*Foto 22 del Anexo III: Cartel que informa de la presencia de cámaras de videovigilancia dentro de una de las empresas*).

5 Estructura de gestión comunitaria

En este apartado se incluye toda la información sobre la existencia de asociaciones/organizaciones legales/comunidades para la gestión del BIZ, como funciona, si posee personal u oficinas/edificios, existencia de un plan local....

No existe ninguna una asociación de empresarios en el BIZ, aunque sí en el Polígono Industrial de Juncaril, con personal e instalaciones propias en el mismo Polígono (*Foto 23 del Anexo III. Local de la Asociación de Emrpesarios del Polígono Juncaril*). Tienen varios objetivos aparte de la representación del colectivo de empresarios del BIZ ante las autoridades (*Foto 24 del Anexo III. Miembros de la Asociación de Empresarios durante una protesta para mejorar las condiciones del BIZ*). Estos son:

- Mejora de la recogida de basura.
- Limpieza en General, es decir, más cubos de basura, papeleras, cubos de reciclaje y limpieza viaria periódica, exigiendo a las empresas encargadas.
- Exigir actuaciones en varios puntos negros de tráfico en Juncaril a las autoridades pertinentes.



Informe de las barreras y condiciones del BIZ “ÁREA INDUSTRIAL DE LA ZONA NORTE DE GRANADA” (ESPAÑA)



- Comprobar que existe un correcto suministro de Agua Potable.
- Cuidar y preservar, para evitar problemas de incendios y suciedad, las parcelas sin edificar, así como informar a las autoridades y empresas encargadas.
- Favorecer la mayor seguridad.
- Revisar y aliviar la presión impositiva a los empresarios.

Las Asociaciones Empresariales podrían definirse como “organizaciones de carácter privado basadas en acuerdos entre empresas o empresarios miembros que se unen formal y públicamente para promover el logro de condiciones favorables para el conjunto, para apoyarse recíprocamente y para defender intereses comunes en un campo y territorio determinado, con la finalidad de desarrollar alguna o varias las siguientes funciones: la negociación colectiva laboral; el planteamiento de conflictos colectivos de trabajo; el diálogo social; y la participación institucional en los organismos públicos de las Administraciones laborales para la defensa de los intereses generales de los empresarios.”

Plan Local para el BIZ

No existe un Plan local como tal para este BIZ. Actualmente se está estudiando impulsar el BIZ como centro de negocios y comercial aprovechando la gran variedad de sectores instalados que ofrecen sus productos y servicios al público en general en su vertiente comercial. A este plan se suman los demás puntos fuertes del futuro parque comercial que serán la excepcional situación geográfica, la facilidad en la comunicación y los aparcamientos así como el fomento de la economía granadina.

La idea surge cuando se observa que el consumidor final, cada día más acude a las empresas del polígono buscando los bienes y productos que venden y los servicios que prestan sus empresas. Por ello, el objetivo darse a conocer en toda la provincia y que los consumidores sepan que si quieren comprar tanto un mueble como un vehículo pueden encontrar una gran variedad en este BIZ. En definitiva, la idea principal a transmitir, es que comprar en el BIZ es fácil, cómodo, económico y que pueden encontrar cualquier cosa.

Por tanto el principal objetivo de Plan Local es de promoción y mejora de condiciones en el BIZ (de tráfico, aparcamiento, etc.). Es necesario que estos planes locales promovidos por las asociaciones de empresarios sean promovidos por los Ayuntamientos y demás autoridades.

6 Responsabilidades

- **¿Quién ostenta la responsabilidad del transporte público?**

Al tratarse de un BIZ tan amplio, las responsabilidades están divididas en zonas. Se encarga el Ayuntamiento de Atarfe. Además hay que considerar a la Diputación de Granada y el Consorcio de Transporte Metropolitano del Área de Granada.

- **¿Quién proporciona el servicio?**



Informe de las barreras y condiciones del BIZ “ÁREA INDUSTRIAL DE LA ZONA NORTE DE GRANADA” (ESPAÑA)



El servicio es proporcionado por la empresa Tranvías Eléctricos de Granada, S.A., empresa que forma parte del Consorcio de Transporte Metropolitano el Área de Granada.

- **¿Quién se encarga de las carreteras?**

La nueva construcción, mantenimiento y arreglo de carreteras depende de la Delegación de Obras Públicas de la Diputación de Granada.

- **¿Quién se encarga de la recogida de basuras?**

Son responsables los Ayuntamientos, pero se encargan las empresas concesionarias. La empresa encargada de la recogida de basuras es Aguasvira en la parte correspondiente al Ayuntamiento de Atarfe. *(Foto 25 del Anexo III: Intervención en papeleras y entorno del BIZ)* *(Foto 26 del Anexo III: Intervención y cambio de contenedores en el entorno del BIZ).*

- **Si hay un vertedero ilegal, ¿quién se encarga de recogerlo?**

Se deben encargar los Ayuntamientos, pero lo realizan las empresas concesionarias cuando reciben el encargo de los mismos. Todavía quedan actuaciones que realizar sobre los contenedores de basuras para evitar la aparición de este tipo de vertederos ilegales. *(Foto 27 del Anexo III: Contenedor en mal estado).*

- **¿Quién arranca las hierbas de los caminos y corta el césped en las zonas ajardinadas dentro del BIZ?**

Se deben encargar los ayuntamientos y los operarios de los mismos. Es posible que algunas actuaciones las realicen otras empresas a cargo de éstos. Existen espacios que requieren actuaciones inminentes para evitar riesgos de incendios. *(Foto 28 del Anexo III: Parcela donde es necesario un trabajo de limpieza para evitar riesgos de incendios).*

- **¿Quién establece las normas?**

Las normas sobre la gestión del BIZ son establecidas por los propios Ayuntamientos a través de ordenanzas, ya que los Polígonos Industriales forman parte de sus competencias.

- **¿Quién obtiene financiación?**

Los Ayuntamientos obtienen financiación para la gestión de este tipo de entornos. Parte de esta financiación se dedica a mejorar las condiciones del BIZ, de sus infraestructuras, etc. *(Foto 29 del Anexo III: Intervención en parada de autobús del Polígono Juncaril).*

7 Instalaciones de Transporte-parking

- **¿Existe actualmente algún medio de transporte alternativo al BIZ? ¿Cuál? ¿En qué condiciones?**



Informe de las barreras y condiciones del BIZ “ÁREA INDUSTRIAL DE LA ZONA NORTE DE GRANADA” (ESPAÑA)



Existen 2 líneas de transporte público (Atarfe-Granada, y en el futuro el metro ligero. Según la Asociación de empresarios existen buenas condiciones de comunicación.

- **¿Existen suficientes plazas de aparcamiento? ¿Tienen las empresas parking propio? ¿Existe una gestión independiente de los parkings para clientes, visitantes y empleados?**

Existen suficientes plazas de aparcamientos. Además confirman que muy pocas de las empresas instaladas en el BIZ tienen parking propio para clientes y trabajadores. No existe gestión independiente de los parkings.

- **¿Hay algún acuerdo para la adquisición de vehículos ecológicos para las empresas, empleados...?**

No existe en la actualidad ningún acuerdo para la adquisición de vehículos ecológicos.

- **¿Existe alguna subvención a nivel estatal, regional o local para la adquisición de estos vehículos?**

No se tiene conocimiento de ningún tipo de ayuda a este respecto, aunque existen beneficios fiscales por la compra de coches que tengan bajas emisiones.

- **¿Existe algún tipo de descuento/gestión del transporte al BIZ?**

No existe ningún tipo de descuento respecto al transporte público en el BIZ. Existe una tarjeta prepago del Consorcio de Transportes con la que se cobra un precio más reducido, pero a nivel general de usuarios.

- **¿Existe algún sistema de billetes disponible para el BIZ?**

No existe ningún sistema de billetes, salvo la tarjeta anteriormente mencionada. Se trata de un sistema abierto a todos los usuarios, sin hacer distinción con los trabajadores.

- **¿Hay algún plan/programa/subvención a nivel local/regional/estatal para mejorar y promocionar el transporte sostenible en el BIZ?**

No existe ningún programa o subvención destinado a promocionar el transporte disponible en el BIZ.

8 Puntos Negros

Los “puntos negros” existentes a lo largo del BIZ se localizan en el área de los accesos al mismo, así como en las salidas (Foto 30 del Anexo III: Imagen de uno de los puntos negros en una de las entradas al BIZ), fundamentalmente en la entrada por la autovía al área de Carretera de Córdoba debido a las retenciones de vehículos.



Informe de las barreras y condiciones del BIZ “ÁREA INDUSTRIAL DE LA ZONA NORTE DE GRANADA” (ESPAÑA)



Las señales están en buen estado pero son necesarias algunas intervenciones para reemplazar algunas por encontrarse en mal estado, o modificarlas por resultar confusas.

9 Influencia de BIZs próximos

La mayor influencia que se produce en el BIZ se da por su factor localización, al encontrarse situado entre las principales vías por Carretera hacia Córdoba, Sevilla, Málaga, Jaén y Madrid, lo cual incrementa el tráfico en la zona. Existen BIZ próximos en dirección al Aeropuerto Granada-Jaén “Federico García Lorca.” Los más importantes son los Polígonos Industriales y Comerciales de Juncaril y Asegra.

Además hay que tener en cuenta el marcado carácter comercial del BIZ y de las zonas de su entorno, factor que incrementa el número de visitantes.

10 Servicios

Existen multitud de servicios disponibles en el área de influencia del BIZ. Se detallan a continuación:

- **Guardería:** Existe en otro BIZ cercano (*Foto 31 del Anexo III: Guardería en el Polígono Juncaril*).
- **Lavadero de coches.** (*Foto 32 del Anexo III: Lavadero de coches en el área de Carretera de Córdoba*).
- **Gasolinera:** Existen varias a lo largo de todo del BIZ (*Foto 33 del Anexo III: Estaciones de servicio en el área de Carretera de Córdoba*).
- **Entidades financieras:** No existen pequeñas sucursales de Cajas de Ahorros, aunque sí en BIZ cercanos.
- **Agencias de seguros y asesorías.**
- **Bares y restaurantes.** (*Foto 34 del Anexo III: Restaurante en el Polígono El Rey*) (*Foto 35 del Anexo III: Restaurante en el área de Carretera de Córdoba*).



Informe de las barreras y condiciones del BIZ “ÁREA INDUSTRIAL DE LA ZONA NORTE DE GRANADA” (ESPAÑA)



- **Tiendas de alimentación y bebidas:** cuya venta se hace tanto al mayor como al público en general.
- **Acceso a Internet:** Está disponible por contrato individual.
- **Acceso de electricidad:** Está disponible por contrato individual.
- **Acceso a agua:** Está disponible por contrato por contrato individual al igual que en el caso anterior.
- **Sistema de alcantarillado individual o colectivo:** Se trata de un sistema colectivo dividido entre las diferentes zonas del BIZ.

11 Información del comportamiento

En este punto se incluye la información extraída del primer estudio, en el que se han estudiado el comportamiento relativo a los medios de transporte empleados por los trabajadores y por la gente que ha de acceder al BIZ. En este sentido, se incluye información general sobre las empresas para valorar si los empleados vuelven a comer a casa, lo cual implica desplazamientos, y los horarios de los mismos, etc... Se incluye por tanto información sobre los siguientes aspectos:

- ***Cuáles son los horarios y las condiciones más frecuente de los trabajadores del BIZ.***

Los horarios más frecuentes de los trabajadores son de 8 a 15 horas en el turno de mañana, y de 16 a 20 en el turno de tarde. En otro horario que no sea este, las empresas se encuentran cerradas en su mayoría.

- ***Jornada completa/ media jornada, más actividad a la mañana, a la tarde o a la noche.***

Lo más habitual es que los trabajadores desempeñen su actividad en jornada completa, produciéndose una mayor actividad por la mañana.

- ***Cambios de turno, duración del descanso para comer.***

No se suelen contemplar los cambios de turno. El descanso para comer es de unas 2 horas, por lo que muchos trabajadores prefieren comer en su casa.



Informe de las barreras y condiciones del BIZ “ÁREA INDUSTRIAL DE LA ZONA NORTE DE GRANADA” (ESPAÑA)



- ***Si existen horario flexible, teletrabajo, horas extra, o cualquier otro dato que considere significativos para los desplazamientos y el transporte al BIZ.***

No existen medidas como horarios flexibles, teletrabajo, ni horas extras. Además es significativo que no existen cuerpos de seguridad controlando los cruces conflictivos ni salidas del BIZ durante las horas punta a pesar de la gran cantidad de tráfico existente.



Resumen verificación rápida de los datos del BIZ “ÁREA INDUSTRIAL DE LA ZONA NORTE DE GRANADA” (ESPAÑA)

12 Annex I

	Nombre del BIZ en inglés	Nombre del BIZ en idioma original	superficie en m²	Disponibilidad mapa del BIZ?	Número de empresas	número de visitantes y %	Número de edificios vacíos	Accesibilidad	Hay algún?	Disponibilidad de mapa de accesibilidad (desde donde puedes llegar en 30 mins.)	Seguridad	Estructura de gestión comunitaria	En la estructura comunitaria de gestión hay disponible algún...?	Existe un plan local para el BIZ?	Quién es responsable del transporte público?	Quién es responsable del mantenimiento y de las nuevas infraestructuras?	Existe algún medio de transporte alternativo disponible?	Si los hay, ¿cuáles son?	Acuerdos para la adquisición de vehículos ecológicos?	Quién gestiona los aparcamientos?	Puntos negros	Subvenciones locales/regionales/ estatales para el transporte sostenible en el BIZ	Disponibilidad del mapa de los tipos de empresas	Existe influencia de BIZs cercanos	Servicios disponibles
NOMBRE DEL SOCIO DEL PROYECTO: ATARFE	Atarfe's Industrial Estate	Polígono Industrial de Atarfe	2.500	Si	400	12.500	57	coche	Vías	Si	Policia	Asociación	Personal	No	Ayuntamiento	Ayuntamiento	Si	Autobús	No	Nadie	Puntos negros	No	No	Si	Guardería
								Transporte público	Aceras		Empresa interna de seguridad		Oficina							Algunas empresas tienen parking propios que gestionan ellos mismos	Accidentes				Lavadero de coches
								A pie			Alumbrado público		In the Community Management Structure is available any ...?								Tráfico				Gasolinera
								Taxi			Cámaras de seguridad														Entidades financieras
								Bici			Security														Agencias
								Accessibility			Security														Bar, restaurants
								Accessibility																	Lugares para comprar comida y bebida
																									Acceso internet
																									Acceso electricidad
																									Acceso agua

NOTAS:

¹ No hay disponible un plano por sectores de actividad debido a la diversidad de éstas.



Lista de datos del BIZ “ÁREA INDUSTRIAL DE LA ZONA NORTE DE GRANADA” (ESPAÑA)

13 Anexo II

Name of the company	Activity: Commercial, Food stores, services, Industries, others	Telephone	Contact data
Abrasivos Molino C.B.	Fabricación de abrasivos	958437757	CL SUELO URB. UE-I/11 6
AFRICA 2000 MULTIPRECIO C.B.	ALMACÉN DE TODA CLASE DE ARTÍCULOS	n/d	PL HURPE 36
AL-ANDALUS - MUEBLES Y DECORACIÓN S.L.	VENTA DE MUEBLES	958438250	PL INDUSTRIAL LOS ÁLAMOS 14
ALMACENES ALHAMBRA S.L.	ALMACÉN MAYORISTA, ALIMENTACIÓN Y HOSTELERÍA	958437859	NAVE
ALMACÉN EUROCHINA S.L. EUROCHINA	ALMACÉN PARA VENTA DE ARTÍCULOS VARIADOS	n/d	PL HURPE 2[B]
ALMACENES GONZÁLEZ Y LUQUE S.L.	DROGUERÍA Y LIMPIEZA (VENTA DE MÚLTIPLES ARTÍCULOS)	958437923	CL SUELO URB. UE-I/11 SUELO
ALPABEBE S.L.	ARTÍCULOS DE NIÑOS (CUNAS, JUGUETES, ETC.)	958439397	n/d
CEREALES HERMANOS MORENO E HIJOS S.R.L.	COMPRVENTA PIENSOS Y CEREALES	958430752	n/d
ARTESANÍA ÁLVAREZ S.L.	VENTA DE CERÁMICA Y ARTESANIA (EPIGRAFE 247.4)	958438505	UR SUELO URB. SI-9 21 SUELO
ATARFIL S.L.	FÁBRICA DE PLÁSTICOS PARA IMPERMEABILIZAR BALSAS	958434629	CR PINOS PUENTE 4
AUTOMÓVILES GUTIERREZ ACUÑA S.L.	COMPRVENTA DE AUTOMÓVILES Y TALLER DE REPARACIÓN	958420128	CL SUELO URB. UE-I/15 8
AZULGRES NOVA S.L.	VENTA DE AZULEJOS, ETC.	958436201	PG LA ERMITA SI-II 8 B
BAR LUIS DANIEL	CAFETERÍA BAR-RESTAURANTE	958439199	n/d
AFRICA 2000 MULTIPRECIO C.B.	VENTA DE TODA CLASE DE ARTÍCULOS	n/d	n/d
CARO CARRETILLAS S.A.	VENTA, ALQUILER Y REPARACIÓN DE MAQUINARIA	958468000	PL HURPE 31
CARNES GRANADA	INDUSTRIA CÁRNICA (SALA DE DESPIECE)	958434513	CL SUELO URB. UE-I/16 7[C]
CARNICAS DIGOSA S.L.	INDUSTRIAS CARNICAS ELABORACIÓN DE EMBUTIDOS Y VENTA	958436003	CR CORDOBA 432 B/XB
CARROCERÍAS GRANADA S.A.	MONTAJE DE CARROCERIAS, GRUAS, ETC. EN LOS CAMIONES	958436608	PL HURPE 35 Y 50
CASH DARVI (ALMACENES YEBENES S.A.)	ALIMENTACIÓN	958434064	CL SUELO URB. UE-I/21 2 SUELO
CASH GOMEZ DIAZ S.L.	ALMACÉN DE JUGUETES Y VENTA AL POR MAYOR	958438953	CR PINOS PUENTE 21 [A]
CENTRO DE EMPRESAS GRANADA C.B.	VARIAS EMPRESAS	n/d	CL SUELO URB. UE-I/18 5
CERAMICA ARABE LOS ARRAYANES S.L.	FABRICACIÓN Y VENTA DE CERÁMICA	n/d	SUELO URB. UE-I/11 PARC.21-22
CIA. ESPAÑOLA DE AISLAMIENTOS S.A.	DISTRIBUCIÓN DE AISLAMIENTOS TÉRMICOS Y ACÚSTICOS	958439834	CL SUELO URB. UE-I/22 1[C]



COINMA (COOPERATIVA INDUSTRIAL MATRICERA)	TALLER MECÁNICO	n/d	PL POLIGONO I LA VEGA 10 SUELO
COMERCIAL DEL MUEBLE MILLÁN S.A. (DON JUVENIL)	TIENDA DE MUEBLES DE HOGAR (ARMARIOS, SOFÁS, ETC.)	958439216	PL HURPE 48
COMERCIAL DEL MUEBLE MILLÁN S.A. (DON REBAJÓN)	TIENDA DE MUEBLES (SOFÁS, COLCHONES, ETC.)	958437855	CL SUELO URB. UE-I/14 4
COOP NTRA SRA DE LAS ANGIUSTIAS (COVIRÁN S.C.A.)	ALIMENTACIÓN (COOPERATIVA DE SUPERMERCADOS)	958808300	CR. CORDOBA 428 B/X5
CHIMENEAS GABRIEL HENARES S.L.	CHIMENEAS	958437501	UR SUELO URB. SI-10 81 SUELO
DICOCEL S.A.	ALMACENAJE (PLÁSTICOS Y CELULOSAS)	958438868	n/d
DIDEMO	VENTA DE MAQUINARIA PARA HOSTELERÍA	958283361	PL HURPE 29
DIPESA GESTIÓN S.L.	ALMACENAMIENTO DE COMUSTIBLE	958438131	CL SUELO URB. UE-I/11 SUELO
DISTRIBUCIONES JAULEÑAS C.B.	DISTRIBUCIÓN DE BEBIDAS Y ALIMENTACIÓN	958438723	PL UE-I/9 16
COMERCIAL DUARTE	VENTA PARA LA INDUSTRIA CÁRNICA (MAQUINARIA, CONDIMENTOS, ETC.)	958434685	PL HURPE 22
DYSER PRINT S.L.	ARTES GRÁFICAS	958434685	n/d
E.A.S.T. WEST PRODUCTOS TEXTILES S.L.	ALMACEN PRODUCTOS TEXTILES	958437106	CR PINOS PUENTE 5[G]
ENVASES EMBALAJES Y DERIVADOS S.L. (DERIENVAS)	DISTRIBUCIÓN DE ENVASES, EMBALAJES AL POR MAYOR	958436758	CR PINOS PUENTE 19 SUELO
ENRIFRU S.L.	VENTA AL POR MAYOR DE FRUTAS Y VERDURAS	958434010	PL POLIGONO I LA VEGA 2
FLORISSIMA ARTESANA S.L.	REGALOS PARA CELEBRACIONES (BODAS, BAUTIZOS, ETC.)	958439857	PL POLIGONO I LA VEGA 1
FORESTAL MADERERA DEL SUR S.L. (ENDESA)	ALMACÉN DE MADERA	958438815	CL SUELO URB. UE-I/22 1[F]
FRAMACAR 2000 S.A.L.	REPARACIÓN Y COMPRAVENTA DE AUTOMÓVILES	958434519	CL SUELO URB. UE-I/11 3
FRUTAS CASTILLA PLATANOS, BANANAS S.L.	VENTA AL POR MAYOR DE FRUTAS Y VERDURAS	958437838	CL SUELO URB UE-I/13 7
FURGONETAS VELASCO S.L.	COMPRABENTA Y TALLER DE AUTOMÓVILES	958439381	CR PINOS PUENTE 432 KM:432,
FUTURASIA, MUEBLES Y DECORACIÓN S.L.	VENTA DE MUEBLES Y ARTÍCULOS DECORATIVOS	618242977	CR PINOS PUENTE 6
ANTONIO GALLEGO E HIJOS S.L.	VENTA DE FRUTAS Y VERDURAS AL POR MAYOR	958202908	CL SUELO URB. UE-I/11 SUELO
GARRIDO MARTÍN C.B.	ALMACÉN DE DROGUERÍA PARA SU DISTRIBUCIÓN	958439291	PL HURPE 10 SUELO
GASOLINERA SANTA AMALIA S.L.	DESPACHO DE GASOLINA	958438759	n/d
GONZÁLEZ E HIJOS C.B. (EL REY DEL TRESILLO)	VENTA MENOR DE SOFÁS, TRESILLOS, ETC.	n/d	CL SUELO URB UE-I/13 1
GRÁFICAS AL-ANDALUS S.L.	ARTES GRÁFICAS	958438665	CL SUELO URB. UE-I/18 9
GRANADA 100 S.L.	VENTA AL POR MAYOR DE TODA CLASE DE ARTÍCULOS	958438411	PL INDUSTRIAL LOS ALAMOS 4
GREBECO	ALMACÉN DE MOBILIARIO DE COCINA	958203734	UR SUELO URB.SI-10 63[L]



LUIS GUTIERREZ FERNÁNDEZ	TALLER DE CARROCERÍAS DE CAMIONES	958436451	CR PINOS PUENTE 63[B] KM:432
HERMANOS CASAS INSTALACIONES HIDRÁULICAS S.L.	INSTALACIONES HIDRÁULICAS (TUBERÍAS, POZOS, ETC.)	958436961	CR CORDOBA 429 B/XB
HERMANOS PERALTA GONZÁLEZ S.L.	VENTA DE MUEBLES	958438290	CL SUELO URB. UE-I/11 14
HIJOS DE PEDRO RIVERO S.L.	FABRICA DE VELAS	958434531	CL SUELO URB. UE-I/11
HIPERMUEBLE MOLINA (MOLINA GRANADA S.L.)	ALMACÉN DE MUEBLES (SUMINISTRA A LA TIENDA)	958434432	CL SUELO URB. UE-I/15 12
HIPERMUEBLE UBEDA Y JAEN S.L.	n/d	n/d	UR SUELO URB. SI-10 63[K]
HIPERMUEBLE UBEDA Y JAEN S.L. (MILLÁN CONFORT)	VENTA DE MUEBLES (SOFÁS, COLCHONES, ETC.)	958439150	CR PINOS PUENTE 16[.]
HOTEL LAS YUCAS C.B.	RESTAURANTE Y HOTEL	958438878	CL SUELO URB. UE-I/12 3
HURPE E HIJOS S.L.	OFICINA DEDICADA AL COBRO Y ALQUILER DE NAVES	n/d	CR PINOS PUENTE 25
INDUSTRIAS KOLMER S.A. (BRICOCENTRO CEPINT)	COMERCIO DE BRICOLAJE, JARDINERÍA, DECORACIÓN, ETC.	n/d	n/d
JAMONES ALPUJARREÑOS SÁNCHEZ ESTÉVEZ	ALMACÉN DE JAMONES PARA DISTRIBUCIÓN	958434437	POLÍGONO 18 PARCELA 105
JAMONES LA ERMITA S.L. (PRÓXIMAMENTE JAMONES S.L.)	FABRICACIÓN DE JAMONES (SECADO, SALADO)	958439326	UR SUELO URB. SI-8 35
BOLIVAR FUENTES - JOPIMAR S.L.	ALMACÉN DE ARTÍCULOS DE LIMPIEZA	958436873	CR CORDOBA S/N
LÁMPARAS ÁNGEL S.L.L.	MONTAJE Y VENTA DE LÁMPARAS	n/d	CL SUELO URB. UE-I/18 3
LEGUMBRES SELECTAS SIERRA NEVADA S.L.	COMPRVENTA AL POR MAYOR DE CEREALES Y LEGUMBRES	958436062	n/d
MACÍAS VERA S.L.	ALMACÉN DE FRUTAS Y VERDURAS AL POR MAYOR	958436676	PL POLIGONO I LA VEGA 7
MAQUINARIA Y APLICACIONES TP S.L.	REPARACIÓN DE MAQUINARIA	958466302	SAN JOSE (PG. HURPE) I NAVE
MARIO TODO CIEN S.L.	COMERCIO AL MAYOR DE TODO TIPO DE ARTÍCULOS	958436346	PL INDUSTRIAL LOS ALAMOS
MÁRMOLES LOS NEVEROS S.L.	ELABORACIÓN DE MARMOL	958438952	PL POLIGONO I LA VEGA 22
CAFETERÍA BAR MESÓN MILENA	CAFETERÍA-BAR (VENTA DE EMBUTIDOS)	n/d	CL SUELO URB. UE-I/12 5
MELGRAN MONTAJES ELÉCTRICOS S.L.	OFICINA DE EMPRESA Y ALMACÉN DE ELEMENTOS ELÉCTRICOS	958436585	UR SUELO URB. SI-10 80
METALÚRGICA EUROANDALUCÍA S.L.	TALLER METALÚRGICO (CERRAJERÍA, ESTRUCTURAS METÁLICAS)	958437342	CR PINOS PUENTE 63[C] Km:432
MODERN LIFE	COMPLEMENTOS Y REGALOS (ARTÍCULOS MÚLTIPLES)	958436714	PL POLIGONO I LA VEGA 20
MOHAMED ENNACHACHI (ATLAS TODAY)	VENTA DE ALFOMBRAS Y ARTÍCULOS DE REGALO	958434701	PL HURPE 32
NEUMÁTICOS ATARFE S.L.L. (CONFORT AUTO)	n/d	958434392	PL HURPE 40
NEXOFÁN S.L.	VENTA DE MATERIALES DE CONSTRUCCIÓN	958436913	n/d
NOVACAR AUTOS S.L.	TALLER DE CHAPISTERÍA DE COCHES	958437834	CR PINOS PUENTE 28[.]



NUEVA TERRAIN S.L.	SUMINISTROS DE MATERIAL DE FONTANERÍA	958436615	CR CIRCUNVALACIÓN 3
OCAOLA	VENTA DE SOFÁS	958434786	CR PINOS PUENTE 63[A]
OFICINA TÉCNICA DE CLIMATIZACIÓN S.L.	REPARTO DE GASOLEO	958437361	CL SUELO URB. UE-I/22 1(I)
OFIMUEBLE S.A. LABORAL	MOBILIARIO DE OFICINA (VENTA Y ALMACÉN)	958437459	PL UE-I/9 7
JUAN FRANCISCO OLEA HERAS	NAVE PARA LIMPIAR Y GUARDAR LOS AUTOBUSES PROPIOS	610452452	CL SUELO URB. UE-I/18 7
OLMEDO CONTRERAS S.L.	ALMACÉN DE PIENSOS PARA SU DISTRIBUCIÓN	958434817	PL HURPE 11
GABRIEL ORTEGA LÓPEZ	TALLER DE REPARACIÓN DE AUTOMÓVILES	958434280	UR SUELO URB. SI-10 64 SUELO
OTACIS S.L. (VILLENA CASH)	COMPLEMENTOS INDUSTRIA CÁRNICA (MAQUINARIA, CONDOMINIOS, ETC.)	958437088	PL POLIGONO I LA VEGA 3
PALADAR ANDALUZ S.L.	OBRADOR DE PASTELERÍA	n/d	PL POLIGONO I LA VEGA 5
PATATAS E. MILLÁN S.L.	ALMACÉN Y DISTRIBUCIÓN DE PRODUCTOS HORTOFRUCTÍCOLAS	958434113	n/d
PANADERÍA HNOS. ESPIGARES S.L.	n/d	958434378	PL HURPE 16
PIENSOS JESÚS FRANCISCO BACO IBÁÑEZ	VENTA DE PIENSOS	958434404	PL UE-I/4 5 SUELO
PLÁSTICOS GRANADA S.A.	NAVE PARA ALMACENAR PLÁSTICOS	958436137	CL SUELO URB.UE-I/11 5[B]
PINTURAS ANTEQUERA S.L.	VENTA DE PINTURAS	958431753	PL HURPE 4, 5, 6, 19
PONAMAG S.C.A.	CARPINTERÍA DE MADERA	958437904	PL HURPE 32
PORCELADITE DOS S.L.	VENTA DE AZULEJOS, MATERIALES DE CONSTRUCCIÓN, REVESTIMIENTOS, PAVIMENTOS, CR PÍLOS Y	958434028	CR PINOS PUENTE 8[.]
POSADA DEL VELETA S.L. (MESÓN EL REY)	PORCELANAS	958434667	UR SUELO URB. SI-9 19 SUELO
RAPIMUEBLE	BAR-RESTAURANTE	n/d	CL SUELO URB. UE-I/14 8
RESTAURANTE HURPE C.B.	ALMACÉN DE MUEBLES	958436535	CL SUELO URB. UE-I/15 11
ROHYMAZ 2004 S.L.	BAR-CAFETERÍA RESTAURANTE	667545221	SAN JOSÉ (PG HURPE) 34 BIS
JOSÉ RUIZ RETAMERO	VENTA DE ELECTRODOMÉSTICOS	958436179	AV DIPUTACION 51
SAN ANTONIO LÁPIDAS Y PANTEONES S.L.	CARPINTERÍA METÁLICA	958439630	CR PINOS PUENTE 5[F]
FERNANDO SANTAMARÍA MOLES	ELABORACIÓN DE MARMOL	635448429	CR CORDOBA 429 NAVE 7
GM CASH GRANADA	TALLER BARNIZADO DE MADERA	n/d	n/d
SEÑALIZACIÓN INFRAESTRUCTURAS S.L. (SEDINFRA)	VENTA AL POR MAYOR DE PRODUCTOS ALIMENTICIOS	958411192	UR SUELO URB. SI-11
SERIGRAFÍA PILAR MAQUEDA FERNÁNDEZ	n/d	n/d	UR SUELO URB. SI-9
SOMAR UTILES PARA SU COMERCIO S.L.	SERIGRAFÍA	958438715	PL HURPE 8
	FABRICA DE BOLSAS PÁSTICO Y PAPEL IMPRESO		



SUMINISTROS ANTONIO PIÑERO S.L. RUIZ	FERRETERÍA	958439090	CR PINOS PUENTE 21[C]
SUMINISTROS SALPER S.L.	COMERCIO AL POR MAYOR DE ARTÍCULOS DEPORTIVOS	958436800	CR PINOS PUENTE 17
SUMINISTROS MULHACÉN S.L.	SUMINISTRO DE AULEJOS Y PAVIMENTOS	958431710	PL POLIGONO I LA VEGA 6
TALLERES Y GRUAS JOSÉ GUERRERO S.L.	TALLER DE AUTOMÓVILES Y GRUA	958431743	CL SUELO URB. UE-I/11 NAVE 15
TALLERES PALMA BAREA S.L.	REPARACIÓN DE MAQUINARIA INDUSTRIAL	958438307	CR CORDOBA 429 NAVE-I
TELINSUR S.L.	TELECOMUNICACIONES (INSTALACIÓN DE CABLEADO)	958439108	PL HURPE 54
TERRAZOS ANDALUCÍA S.L.	FABRICACIÓN DE TERRAZOS Y PAVIMENTOS	n/d	PG.VEGA,LA 14 A
TIRESUR S.L.	VENTA Y DISTRIBUCIÓN DE NEUMÁTICOS	n/d	CL SUELO URB. UE-I/12 4
TRANSPLEX Y S.L.	TRANSPORTES	902118145	PL INDUSTRIAL LOS ALAMOS
TUBOS HURTADO S.L.	n/d	958436355	CR PINOS PUENTE 5[A]
T.N.T.	AGENCIA DE TRANSPORTES	958438286	CR SANTAFE 12
VINOS LOS MORENOS S.L.	n/d	677536629	PL HURPE 23
VOLMAQUINARIA DE CONSTRUCCIÓN ESPAÑA S.A.	DELEGACIÓN VOLVO MAQUINARIA (REPARACIÓN, RECAMBIO,	958436003	CR PINOS PUENTE 20
MEMBUR S.A.	MARROQUINERÍA	958436492	POLIGONO 15 PARCELA 32
FLORISTERÍA VERGEL (TERESA ROLDÁN GARZÓN)	VENTA Y ALMACÉN DE FLORES	958436504	PL UE-I/5 11 SUELO // DS M BA
AUTOS OSCAR	VENTA DE VEHÍCULOS	n/d	1[.]
AGRIA		n/d	CR PINOS PUENTE 9[A]
BONMARKET		n/d	POL IND LA ERMITA
CONFORTSENA	CASH	n/d	POL IND LA VEGA
CARROCERÍAS J. ARCOYA	VENTA DE SOFÁS	n/d	POL IND LA VEGA
CONFORTS SYSTEM	CARROCERÍAS	n/d	POL IND LA VEGA
ENTORNO GRÁFICO	VENTA DE COLCHONES	n/d	POL IND LA VEGA
EXCLUSIVAS CLUB INTERNACIONAL	IMPRESA	n/d	POL IND LA VEGA
NEUMÁTICOS HURPE	n/d	n/d	POL IND HURPE
LOGISTA	VENTA DE NEUMÁTICOS	n/d	POL IND HURPE
JICAR SOFÁS	EMPRESA DE TRANSPORTES	n/d	POL IND LA VEGA
LA CASA DE LAS MAMPARAS	VENTA DE SOFÁS	n/d	POL IND LA VEGA
	n/d	n/d	POL IND LA VEGA
	VENTA DE MAMPARAS DE BAÑO	n/d	POL IND LA VEGA



CLUB DE PADEL SANTA ANA	PISTAS DEPORTIVAS	n/d	POL IND HURPE
YERBAGÜENA GASTRO BAR	RESTAURANTE	n/d	POL IND EL REY
OK SOFÁS	VENTA DE SOFÁS	n/d	POL IND LA ERMITA
LA ERA DEL SOFÁ	VENTA DE SOFÁS	n/d	n/d
ARTÍCULO 100 S.L.	CASH	n/d	n/d
LIDYCCCE	n/d	n/d	POL IND EL REY
MUNDOCUADRO	VENTA DE CUADROS Y MARCOS	n/d	POL IND LA VEGA
RESTAURANTE LA VEGA	RESTAURANTE	n/d	POL IND LA VEGA
TALLERES FRAMA 09	n/d	n/d	POL IND HURPE
SOLIMAR	TALLER	n/d	POL IND
SUPERMASCOTA	n/d	n/d	POL IND
TALLERES AUTOCIRCUNVALACIÓN	VENTA DE PRODUCTOS PARA ANIMALES	n/d	POL IND HURPE
TEYMO	TALLER	n/d	PL IND LA VIÑUELA
TALLERES TRANSARMILLA CARGO	n/d	n/d	POL IND HURPE
EMBUTIDOS LA VIÑUELA	TALLER DE LA EMPRESA DE TRANSPORTES	n/d	POL LOS ALAMOS
TODOCONFORT SOFÁS	VENTA DE EMBUTIDOS	n/d	POL HURPE
TRANSPORTES PEDRO RUIZ	VENTA DE SOFÁS	n/d	POL IND LA ERMITA
COMERCIAL TIRADO	EMPRESA DE TRANSPORTES	n/d	POL IND LA ERMITA
GRANATEL	n/d	n/d	POL IND LA VIÑUELA
RECURSOS PUBLICITARIOS	n/d	n/d	POL IND LA ERMITA
FABRICA DE CHIMENEAS	EMPRESA DE TELECOMUNICACIONES	n/d	POL IND LA ERMITA
MADIMA	IMPRESA	n/d	n/d
CASH LA ERMITA	FÁBRICA DE CHIMENEAS	n/d	POL IND SI-9
NARAUTO	n/d	n/d	POL IND SI-9
FIMSEGO	CASH	n/d	POL IND SI-9
CARNES DE EL BIERZO LEÓN	TALLER	n/d	
LIDL	n/d	n/d	
	CARNICERÍA	n/d	
	HIPERMERCADO	n/d	



RESTAURANTE MARINO	RESTAURANTE	n/d	POL LOS ALAMOS
LAVANDERÍA VAQUERO	LAVANDERÍA	n/d	POL LOS ALAMOS
LEVANTINA	FABRICACIÓN DE BALDOSAS	n/d	POL IND LA VEGA
TALLER LAS VEGAS	TALLER	n/d	POL LOS ALAMOS
PRODUCTOS LA ESTRELLA	FARICA DE PRODUCTOS ALIMENTICIOS	n/d	POL IND JUNCARIL
AD URGENTE	TRANSPORTE URGENTE	n/d	POL IND JUNCARIL
AGUADO TINAS, ANTONIO	MOBILIARIO DE OFICINA	n/d	POL IND JUNCARIL
AKRON ELECTRONICA, S.L.	AUTOMATISMOS INDUSTRI.	n/d	POL IND JUNCARIL
ALDIMER SL	DISTRIBUCION DE BEBIDAS	n/d	POL IND JUNCARIL
ALEDAN SUR, S.L.	FONTANERIA CALEFACC.	n/d	POL IND JUNCARIL
ALHAMBRA HOSPITALARIA, S.L.	MEDICAMENTOS	n/d	POL IND JUNCARIL
ALMACENES RODRIGUEZ	DISTRIBUCION DE ALIMENTOS	n/d	POL IND JUNCARIL
ALQUIAUTO	ALQUILER DE VEHICULOS	n/d	POL IND JUNCARIL
ALSUR, S.C.A.	ARTES GRAFICAS	n/d	POL IND JUNCARIL
ALUMINIOS A.F. SL	CARPINTERIA METALICA	n/d	POL IND JUNCARIL
ANAKI, ESCUELA INFANTIL	Educación Infantil	n/d	POL IND JUNCARIL
ANDALUZA SUMINISTROS DE REFRIGERACION	MAQUINARIA	n/d	POL IND JUNCARIL
ANEL GRAFICA Y EDITORIAL, S.L.	ARTES GRAFICAS	n/d	POL IND JUNCARIL
APERITIVOS GOLOSINAS HERRERO MARTIN, S.L.	DISTRIBUCION DE APERITIVOS Y GOLOSINAS	n/d	POL IND JUNCARIL
AREA DE SERVICIO VILLABLANCA SL	HOTEL	n/d	POL IND JUNCARIL
ARRENDAMIENTOS JUNCARIL S.L.	ARRENDAMIENTOS	n/d	POL IND JUNCARIL
ASADOR DE AGUILERA	HOSTELERIA	n/d	POL IND JUNCARIL
ASCENSORES INGAR S.A.	INSTALACION DE ASCENSORES	n/d	POL IND JUNCARIL
ASESORA-2, DPTO. LEGAL DE EMPRESAS	ASESORIA DE EMPRESAS	n/d	POL IND JUNCARIL
ASESORIA EMPRESAS LA MEDIANA C.B.	ASESORIA JURIDICA	n/d	POL IND JUNCARIL
ASOC. GRANA. EMP.DEL YESO Y ESCAYOLA	ALMACENAJE	n/d	POL IND JUNCARIL
ATEPROHOGAR S.L.	FORM. PROFESIONAL	n/d	POL IND JUNCARIL
AUDIOVISUALES ALQUITEL SL	COMUNIC. E INFORMATICA	n/d	POL IND JUNCARIL



AUGUSTO MOLEON PAREJO, S.A	SOLAR	n/d	POL IND JUNCARIL
AUGUSTO MOLEON PAREJO, S.A.	SOLAR	n/d	POL IND JUNCARIL
AUTOCARES BONAL, S.L.	TRANSPORTES VIAJEROS	n/d	POL IND JUNCARIL
AUTOCARES CONTRERAS NIEVAS, S.L.	TRANSPORTES VIAJEROS	n/d	POL IND JUNCARIL
AUTOCARES GALSABUS, S.L.	TRANSPORTES VIAJEROS	n/d	POL IND JUNCARIL
AUTOCARES ROBLES	TRANSPORTES VIAJEROS	n/d	POL IND JUNCARIL
AUTO-ELECTRICIDAD MARACENA	ELECTRICIDAD DE AUTOS	n/d	POL IND JUNCARIL
AUTOMATICOS GRUPOS DOS S.L.	MAQUINAS RECREATIVAS	n/d	POL IND JUNCARIL
AUTO-TRANSPORTES MORENO, S.L.	TRANSPORTES VIAJEROS	n/d	POL IND JUNCARIL
AVILA Y GARCES DISTRIBUCION,S.L.	RECAMBIOS AUTOMOVIL.	n/d	POL IND JUNCARIL
AZAFRANES LA BARRACA S.L.	AZAFRANES, ESPECIAS	n/d	POL IND JUNCARIL
BAILON RODRIGUEZ, LUIS	SOLAR	n/d	POL IND JUNCARIL
BARRAGAN ESPINAR, S.L.	ALIMENTACION	n/d	POL IND JUNCARIL
BATASEL S.L.	ALIMENTACION-HELADOS	n/d	POL IND JUNCARIL
BENITEZ PAUBLETE, S.L.	DROGUERIA	n/d	POL IND JUNCARIL
BKFIT SPORT WEAR SL	CONFECCION	n/d	POL IND JUNCARIL
BRICOCARS GRANADA	TALLER MECÁNICO Y ALQUILER DE BOXES	n/d	POL IND JUNCARIL
BRIN JUNCARIL S.L.	APARCAMIENTO	n/d	POL IND JUNCARIL
BRUIN (GRUPO INBRA)	PAPELERIA	n/d	POL IND JUNCARIL
BUFER ELECTRONICA S.L.	VTA. MAYOR ELECTRICI.	n/d	POL IND JUNCARIL
CAJA GRANADA	ENTIDAD CREDITO	n/d	POL IND JUNCARIL
CAJA RURAL DE GRANADA	ENTIDAD FINANCIERA	n/d	POL IND JUNCARIL
CARAVANAS Y REMOLQUES CARDONA S.L.	CONCESIONARIO TRANSPORTE LIGERO	n/d	POL IND JUNCARIL
CARPINTERIA METALICA ALIMER	CARPINTERIA METALICA	n/d	POL IND JUNCARIL
CARPINTERIA NICO	CARPINTERIA MADERA	n/d	POL IND JUNCARIL
CARROCERIAS ALHAMBRA	CHAPA Y PINTURA	n/d	POL IND JUNCARIL
CASTILLO CONFORT SLU	CALEFACCION	n/d	POL IND JUNCARIL



CAVENDISH, S.L.	LABORATORIO AGUA	n/d	POL IND JUNCARIL
CEADAM S.L.	VEHIC. MINUSVALIDOS	n/d	POL IND JUNCARIL
CEA MUEBLES, S.A.	ELECTRODOMESTICOS	n/d	POL IND JUNCARIL
CENIT CLIMATIZACION	CLIMATIZACION	n/d	POL IND JUNCARIL
CENIT TALLER DE IMPRESION	ARTES GRAFICAS	n/d	POL IND JUNCARIL
CENTRO ANDALUZ DE ESTUDIOS Y ENTRENAMIENTO	FORMACION	n/d	POL IND JUNCARIL
CENTRO MIPC SL	INFORMATICA Y MAN.INT.EMP	n/d	POL IND JUNCARIL
CERRAJERIA ANTONIO GRANADOS	CARPINTERIA METALICA	n/d	POL IND JUNCARIL
CHICHARRO PRADILLO, S.L.	FCA. BOLSOS Y MALETAS	n/d	POL IND JUNCARIL
CHRONOEXPRES	CONCESIONARIO TRANSPORTE LIGERO	n/d	POL IND JUNCARIL
CIAL.DEL SUR PAPELERIA, S.A	PAPELERIA	n/d	POL IND JUNCARIL
CINTAGRA 2005 SLL	INSTALACIONES INDUSTRIALES	n/d	POL IND JUNCARIL
COMERCIAL DE METALES MALAGA S.L.	COMERCIO DE METAL	n/d	POL IND JUNCARIL
COMERCIAL GRUPO ANAYA	ARTES GRAFICAS	n/d	POL IND JUNCARIL
COMERCIAL LA UNIDAD, S.L.	ALIMENTACION- BEBIDAS	n/d	POL IND JUNCARIL
COMPLEJO INDUS. PHILADELFIA,S.L.	HOTEL	n/d	POL IND JUNCARIL
COMPU PARTNER SL	INFORMATICA	n/d	POL IND JUNCARIL
CONFECCIONES MONTILLA SL	CONFECCION	n/d	POL IND JUNCARIL
CONFITERIA LLORCA, S.L.	ALIMENTACION	n/d	POL IND JUNCARIL
CONGELADOS EL VELETA SL	ALIMENTACION	n/d	POL IND JUNCARIL
COPINGRA, S.L.	PINTURAS	n/d	POL IND JUNCARIL
COTESA S.L.	INTALACIONES TELEFON.	n/d	POL IND JUNCARIL
CRISTALDE, S.L.	CRISTALERIA	n/d	POL IND JUNCARIL
CÁRNICAS ZURITA, S.A.	ALIMENTACION	n/d	POL IND JUNCARIL
DALMACIO TRANS S.L.	TRANSPORTE	n/d	POL IND JUNCARIL
DARTYLUZ ILUMINACION, S.L.	LAMPARAS	n/d	POL IND JUNCARIL
DELTA ELEVACION S.L.	CARRETILLA ELEVADORAS	n/d	POL IND JUNCARIL



DESALACION Y SISTEMAS MEDIOAMBIENTALES S.L.	TRATAMIENTO DE AGUA	n/d	POL IND JUNCARIL
DETERGENTES Y DESINFECTANTES, S.A.	DETERGENTES	n/d	POL IND JUNCARIL
DHP COMERPA SL	PAPELERIA	n/d	POL IND JUNCARIL
DIAZ FERNANDEZ, MARCELINO	SOLAR	n/d	POL IND JUNCARIL
DIGRASAN GRANADA, S.L.	DISTRIBUCION Y REPRESENTACION	n/d	POL IND JUNCARIL
DIPROAUTO S.L.	PRODUC. CARROCERIA	n/d	POL IND JUNCARIL
DISTRIB. AYUSO & CARMONA S.L.L.	ALIMENTACION- BEBIDAS	n/d	POL IND JUNCARIL
DISTRIBUIDORA CEVIPEP, S.L.	ALIMENTACION- BEBIDAS	n/d	POL IND JUNCARIL
DISTR.MAQUI.Y PINTURAS, S.A.	PINTURAS	n/d	POL IND JUNCARIL
DOCUSOL JUNCARIL SLL	ARTES GRAFICAS	n/d	POL IND JUNCARIL
ECOPLAST	PLASTICO Y TROQUELADO	n/d	POL IND JUNCARIL
EDITORIAL COMARES, S.L.	ARTES GRAFICAS	n/d	POL IND JUNCARIL
EJECUCION Y GESTION DE OBRAS, S.L.U.	CONSTRUCCION	n/d	POL IND JUNCARIL
ELECNOR S.A.	MONTAJES ELECTRICOS	n/d	POL IND JUNCARIL
ELECTRO-MECANICA H.ROBLES, C.B.	ELECTRO-MECANICA	n/d	POL IND JUNCARIL
ELECTROMECHANICA JUNCARIL, S.A.	ELECTRO-MECANICA	n/d	POL IND JUNCARIL
ELECTRO RECAMBIOS G. PARRA	ELECTRO-MECANICA	n/d	POL IND JUNCARIL
ELPOZO ALIMENTACION, S.A.	ALIMENTACION	n/d	POL IND JUNCARIL
EMALVI, S.L.	TRANS. EXPLOSIVOS	n/d	POL IND JUNCARIL
EMILIO CARREÑO, S.L.	CONFECCION	n/d	POL IND JUNCARIL
EMP. GRANADINA FOTOCOPIADORAS S.L.	VTA. FOTOCOPIADORAS.	n/d	POL IND JUNCARIL
ESPEJO MUÑOZ SL	RESTAURANTE	n/d	POL IND JUNCARIL
ESTANTERIAS METALICAS RECORD S.L.	ESTANTERIAS	n/d	POL IND JUNCARIL
ESTRUCTURAS FRANCISCO ROBLES, S.L.	METALURGIA	n/d	POL IND JUNCARIL
EUROCARGO GRANADA ALMACEN Y DISTRIBUCION	S.CONCESIONARIO TRANSPORTE LIGERO	n/d	POL IND JUNCARIL
EURODAN SERVS.IMMOBILIARIOS, S.L.	ALQUILER	n/d	POL IND JUNCARIL
EXCLUSIVAS EL PARTAL S.L.	ALIMENTACION	n/d	POL IND JUNCARIL



EXCLUSIVAS ESCOLARES GENERALIFE,SL	PAPELERIA	n/d	POL IND JUNCARIL
EXTINTORES MERCURY	EXTINTORES Y SEGURIDAD	n/d	POL IND JUNCARIL
FERNANDEZ GUERRERO, GONZALO	ALIMENTACION	n/d	POL IND JUNCARIL
FERRETERIA LA HIPICA S.A.	FERRETERIA	n/d	POL IND JUNCARIL
FERTRANS GRANADA, S.L.	TRANSPORTES VIAJEROS	n/d	POL IND JUNCARIL
FJ COMPLEMENTOS	COCINAS	n/d	POL IND JUNCARIL
FLAG MERIDIONAL S.L.	SUMINISTROS Y UTILLAJE	n/d	POL IND JUNCARIL
FLOME, S.A.	CONSTRUCCION	n/d	POL IND JUNCARIL
FRANCISCO DEL PINO, S.L.	TUBERIAS- BOMBAS	n/d	POL IND JUNCARIL
FRANCISCO J.MUÑOZ TELLEZ Y OTRO,CB	FAB.MUEBLES COCINA	n/d	POL IND JUNCARIL
FRANCISCO VALLEJO, S.L.	SANITARIOS	n/d	POL IND JUNCARIL
FRANSADI, S.L.	ALIMENTACION- BEBIDAS	n/d	POL IND JUNCARIL
FREM QUIMICA, S.L.	LEJIAS	n/d	POL IND JUNCARIL
F.SECOS Y GOLOSINAS ALHAMBRA	F.SECOS Y GOLOSINAS	n/d	POL IND JUNCARIL
FUNDICION GONZALEZ, S.L.	FUNDICION METAL	n/d	POL IND JUNCARIL
GABINETE ASESOR EMP. MARTIN LEON	ASESORIA DE EMPRESAS	n/d	POL IND JUNCARIL
GABRIEL RODRIGUEZ, S.L.	MONTAJES ELECTRICOS	n/d	POL IND JUNCARIL
GALLARDO RAMON HERNANDEZ	PINTURAS	n/d	POL IND JUNCARIL
GEGADI S.L.	MOBILIARIO DE OFICINA	n/d	POL IND JUNCARIL
GESTEMA SL	MAQUINARIA	n/d	POL IND JUNCARIL
GESTION, ASESORES, CONSULTORES, AUDITORES	ASESORIA-AUDITORIA	n/d	POL IND JUNCARIL
GILOGA S.L.	CHAPA Y PINTURA	n/d	POL IND JUNCARIL
GISPEGRA	ASESORIA DE EMPRESAS	n/d	POL IND JUNCARIL
GKN GEPLASMETAL S.A.	METALURGIA	n/d	POL IND JUNCARIL
GLORIA GUADALQUIVIR SL	DISTRIB.ART.ANIMALES CIA.	n/d	POL IND JUNCARIL
GOARPA, S.L.	ALIMENTACION	n/d	POL IND JUNCARIL
G.P. CASTELLANO, S.L.	CONFECION	n/d	POL IND JUNCARIL



GRAFICAS FERNANDO	ARTES GRAFICAS	n/d	POL IND JUNCARIL
GRAFICAS LA MEDIANA S.L.	ARTES GRAFICAS	n/d	POL IND JUNCARIL
GRANADINA DE ELECTRICIDAD, S.L.	MONTAJES ELECTRICOS	n/d	POL IND JUNCARIL
GRANADOS SANCHEZ, MIGUEL ANGEL	COMPLEMENTOS NOVIA	n/d	POL IND JUNCARIL
GRUAS ALHAMBRA S.L.	GRUAS	n/d	POL IND JUNCARIL
GRUPO DE PREVENCION ANDALUCIA SCA	SERV. RIESGOS LABORAL	n/d	POL IND JUNCARIL
GRUPO IWI PROTECCION DE DATOS	ASESORIA	n/d	POL IND JUNCARIL
GRUPO UNISERVIA	SEGURIDAD	n/d	POL IND JUNCARIL
GRUPO UNISERVIA	LIMPIEZA MUNICIPIOS	n/d	POL IND JUNCARIL
GRUPO UNISERVIA	LIMPIEZA	n/d	POL IND JUNCARIL
HEFAME S.C.R.L.	DISTRIBUCION FARMACIAS	n/d	POL IND JUNCARIL
HEREDEROS DE BENITO MORALES	CARPINTERIA METALICA	n/d	POL IND JUNCARIL
HERMANOS JIMENEZ MACIAS CB EBANISTERIA	CARPINTERIA MADERA	n/d	POL IND JUNCARIL
HERMES DISTRIBUCIONES INDUSTRIALES GRANADINAS	INDUSTRIAL	n/d	POL IND JUNCARIL
HEROGRA FERTILIZANTES, S.A.	FERTILIZANTES	n/d	POL IND JUNCARIL
HIDROGESTION S.A.	GESTION SERVICIOS	n/d	POL IND JUNCARIL
HIELOS VELETA SL	ALIMENTACION	n/d	POL IND JUNCARIL
HIERROS GUADALQUIVIR, S.A.	METALURGIA	n/d	POL IND JUNCARIL
HIERROS TINAS, S.A.	METALURGIA	n/d	POL IND JUNCARIL
HIJOS DE MOLARES MARTINEZ SL	CAFÉ-BAR, RESTAURANTE.	n/d	POL IND JUNCARIL
HIPAFER, S.L.	ALIMENTACION	n/d	POL IND JUNCARIL
HISPAPREVENCION SL	MEDICINA,PREVENCION	n/d	POL IND JUNCARIL
H.M. GRANADA, S.L.	MAQ. OBRAS PUBLICAS	n/d	POL IND JUNCARIL
HOLCIM HORMIGONES S.A.	HORMIGONES	n/d	POL IND JUNCARIL
HORMIGONES Y MINAS, S.A.	HORMIGONES	n/d	POL IND JUNCARIL
HOTEL CONQUISTA DE GRANADA	HOTEL	n/d	POL IND JUNCARIL
IBICO	CLIMATIZACION	n/d	POL IND JUNCARIL



ICP CONSULTORES SL	CONSULTORA TECNOLOGICA	n/d	POL IND JUNCARIL
IMADOC DIGITAL DATA SL	FCA. COMPACTOS	n/d	POL IND JUNCARIL
INAGRA, S.A.	LIMPIEZA MUNICIPIOS	n/d	POL IND JUNCARIL
INDALO LIBRO, S.A.	VTA. LIBROS	n/d	POL IND JUNCARIL
INGENIA IMPRESION GRANADA SL	IMPRESION Y DISEÑO DE PUBLICIDAD	n/d	POL IND JUNCARIL
INGENIERIA MAQUI. Y CONTROL S.L.	FABRICACION MAQUINARIA	n/d	POL IND JUNCARIL
INGENIERIA Y CONTROL REMOTO, S.A.	AUTOMATISMOS	n/d	POL IND JUNCARIL
INMOBILIARIA JULECENUR, S.L.	INMOBILIARIA	n/d	POL IND JUNCARIL
INMOBILIARIA OSUNA, S.L.	ALMACEN PROPIO	n/d	POL IND JUNCARIL
INVERSIONES EJABE, S.L.	CONSTRUCCION	n/d	POL IND JUNCARIL
IRIA	COSMÉTICA	n/d	POL IND JUNCARIL
I.T. CURIEL	AIRE ACONDICIONADO	n/d	POL IND JUNCARIL
JET WORLDWIDE ESPAÑA, S.A.	CONCESIONARIO TRANSPORTE LIGERO	n/d	POL IND JUNCARIL
J & J FILTER SL	RECAMBIOS AUTOMOVIL.	n/d	POL IND JUNCARIL
J.MARIN INST. FRIO-CALOR S.A.	AIRE ACONDICIONADO	n/d	POL IND JUNCARIL
JOSE MANUEL GOMEZ SL	VTA. MATERIA PRIMA	n/d	POL IND JUNCARIL
JUAN CRUZ E HIJOS, S.L.	SOLAR	n/d	POL IND JUNCARIL
JUCALSUR, S.L.	ACC. ANIMALES	n/d	POL IND JUNCARIL
JUNCARIL NAINCO S.L.	INMOBILIARIA	n/d	POL IND JUNCARIL
JUSTO SANCHEZ GARCIA E HIJOS, S.A.	SOLAR	n/d	POL IND JUNCARIL
KL ALUMINIO SLU	METALURGIA	n/d	POL IND JUNCARIL
KOLMER, S.A.	PINTURAS	n/d	POL IND JUNCARIL
KOMERCAN PUERTAS DE CONCINAS GRANADA S.L.	PUERTAS COCINAS	n/d	POL IND JUNCARIL
LABORATORIOS ALAZOR S.L.	LABORATORIO	n/d	POL IND JUNCARIL
LAVAHOTEL, S.L.	LAVANDERIA INDUSTRIAL	n/d	POL IND JUNCARIL
LECHE PASCUAL S.A.	ALIMENTACION	n/d	POL IND JUNCARIL
LEYCAR JUNCARIL S.L.	CONSTRUCCION	n/d	POL IND JUNCARIL



LIFE WATER GRANADA S.L.	TRATAMIENTO DE AGUA	n/d	POL IND JUNCARIL
LIMPIEZAS ECOLYM S.L.	LIMPIEZA	n/d	POL IND JUNCARIL
LIMPIEZAS JUNCARIL S.L.	LIMPIEZA	n/d	POL IND JUNCARIL
LIMPIEZAS MARCOS DUEÑAS SL	LIMPIEZA	n/d	POL IND JUNCARIL
LINEA GRANADA DE TRANSPORTES S.L.	TRANSPORTES VIAJEROS	n/d	POL IND JUNCARIL
LOPEZ GARCIA, ANGEL	CATERING	n/d	POL IND JUNCARIL
LOPEZ GAZQUEZ, JOSE MARIA	MOVIMIENTO TIERRA	n/d	POL IND JUNCARIL
LOZANO IMPRESORES S.L.L.	ARTES GRAFICAS	n/d	POL IND JUNCARIL
LOZANO TRANSPORTES, S.A.	TRANSPORTES VIAJEROS	n/d	POL IND JUNCARIL
MADENA, S.C.A.	COCINAS	n/d	POL IND JUNCARIL
MADERAS MEDINA Y NAVARRO, S.L.	CARPINTERIA MADERA	n/d	POL IND JUNCARIL
MADERAS Y D.TEOFILO MEDINA, S.L.	CARPINTERIA MADERA	n/d	POL IND JUNCARIL
MAFAGAS	DISTRIBUCION CEPESA BUTANO	n/d	POL IND JUNCARIL
M ^{ra} ANGELES FANDILA PEREGRIN	SUMINISTROS INDUSTRIAL.	n/d	POL IND JUNCARIL
MANTAS MESA, JUAN	SOLAR	n/d	POL IND JUNCARIL
MANUEL ALCANTARA S.L.	GASOLINERA	n/d	POL IND JUNCARIL
MANUEL CROVETTO MARTINEZ	INDUSTRIAL	n/d	POL IND JUNCARIL
MANUF. QUIMICAS AQUASOL, S.L.	FCA. PRODUC. QUIMICOS	n/d	POL IND JUNCARIL
MAPROQ, S.C.A.	METALISTERIA	n/d	POL IND JUNCARIL
MARMOLES VIRA, S.C.A	MARMOLES	n/d	POL IND JUNCARIL
MARTINEZ DIAZ, S.A.	PLASTICOS	n/d	POL IND JUNCARIL
MARTOS MONTOYA, ANTONIO	TRANSPORTES VIAJEROS	n/d	POL IND JUNCARIL
MASCO MOBILIARIO S.L.	MUEBLES COCINAS	n/d	POL IND JUNCARIL
MASTER COCINA S.L.	FAB.MUEBLES COCINA	n/d	POL IND JUNCARIL
MECANIZADOS Y SUMINISTROS GRANADA S.L.	TALLER MECANIZADO	n/d	POL IND JUNCARIL
MERCADO PEREZ, JOSE ANGEL	ALQUILADO	n/d	POL IND JUNCARIL
MERCURY MOTOR	AUTOMOCION	n/d	POL IND JUNCARIL



METALISTERIA MOLEON, S.L.	METALISTERIA	n/d	POL IND JUNCARIL
MITSUCO A.C. SPAIN S.A.	COMER. ART. INDUSTRIAL	n/d	POL IND JUNCARIL
MODELPLAST	LUMINOSOS	n/d	POL IND JUNCARIL
MODULAR INSTALACIONES PUBLICITARIAS S.L.	LUMINOSOS	n/d	POL IND JUNCARIL
MOLEON ROMERO, M ^º JOSE	ALQUILADO	n/d	POL IND JUNCARIL
MOLINA OLEA SL	ARRENDAMIENTOS	n/d	POL IND JUNCARIL
MONTAJES ELECTRICOS ENRIQUE GONZALEZ S.L.	MONTAJES ELECTRICOS	n/d	POL IND JUNCARIL
MONTAJES ELECTRICOS JUNCARIL S.L.L.	MONTAJES ELECTRICOS	n/d	POL IND JUNCARIL
MONTALBAN REPOSTERIA	REPOSTERIA	n/d	POL IND JUNCARIL
MONTE ALAYOS, S.L.	ALQUILER DE OFICINAS	n/d	POL IND JUNCARIL
MORENO MARTOS, HIPOLITO	BARNICES	n/d	POL IND JUNCARIL
MRW (Transporte Urgente)	TRANSPORTE URGENTE	n/d	POL IND JUNCARIL
MUDANZAS SALAZAR S.L.	MUDANZAS	n/d	POL IND JUNCARIL
NAPOLEON S.A.	FORMACION	n/d	POL IND JUNCARIL
NEUMATICOS BUITRAGO, S.L.	NEUMATICOS	n/d	POL IND JUNCARIL
NEUMATICOS LOS CARMENES, S.A.	NEUMATICOS	n/d	POL IND JUNCARIL
NEVADA MANIPULADOS DEL PAPEL SL	PAPEL ALMACEN	n/d	POL IND JUNCARIL
NICAN DISTRIBUCIONES, S.L.	DISTRIBUCION	n/d	POL IND JUNCARIL
NUEVAS COCINAS Y COMPL. S.L.	COCINAS	n/d	POL IND JUNCARIL
OXIMEPHARMA	GASES MEDICINALES	n/d	POL IND JUNCARIL
OXIMESA, S.L.	GASES MEDICINALES	n/d	POL IND JUNCARIL
PALACIOS GARCIA, JORGE	SERIGRAFIA	n/d	POL IND JUNCARIL
PANADERIA-PASTELERIA SAN JUAN,S.L	PANADERIA	n/d	POL IND JUNCARIL
PC-ONLINE 2002 SL	INFORMATICA Y CONSUMIBL.	n/d	POL IND JUNCARIL
PEDRO PRETEL, S.L.	CONSTRUCCION	n/d	POL IND JUNCARIL
PEREGRIN GALVEZ, ANTONIO	BALLESTAS	n/d	POL IND JUNCARIL
PEREZ BOLIVAR, DESIDERIO	TALLER MECANICO	n/d	POL IND JUNCARIL



PEREZ CORVERA TRANSGAS S.L.	TRANS. Y ALMACEN DE GAS	n/d	POL IND JUNCARIL
PERSIAL DEL SUR SL	FCA. COMPACTOS	n/d	POL IND JUNCARIL
PERSIANAS PRINCESA S.L.	FABRICA DE PERSIANAS	n/d	POL IND JUNCARIL
PERSIANAS Y SISTEMAS ABM S.L.	FABRICA DE PERSIANAS	n/d	POL IND JUNCARIL
PHARCLISA, S.L.	PRODUCTOS FARMACIA	n/d	POL IND JUNCARIL
PHOTOEXIT S.L.	COMERCIO MAYOR MAT. FOTOGRÁFICO	n/d	POL IND JUNCARIL
PHYTOVIT S.L.	PRODUCTOS DIETETICOS	n/d	POL IND JUNCARIL
PIFRANTO, S.L.	PINTURAS	n/d	POL IND JUNCARIL
PINTURAS CARROCERAS GC S.L.	CHAPA Y PINTURA	n/d	POL IND JUNCARIL
PINTURAS VICMAR GR, S.L.	PINTURAS	n/d	POL IND JUNCARIL
PLASTICOS JUNCARIL, S.A.	PLASTICOS	n/d	POL IND JUNCARIL
POOLMEDIOS GRANADA SL	PUBLICIDAD	n/d	POL IND JUNCARIL
PORRAS GRANADA S.L.	MUEBLES DE BAÑO	n/d	POL IND JUNCARIL
POYATOS DIAZ, ANTONIO	FABRICACION MAQUINARIA	n/d	POL IND JUNCARIL
PRACTIKA COCINAS S.L.	COCINAS	n/d	POL IND JUNCARIL
PREIMPRESIONES GRANADINAS S.L.	PREIMPRESION	n/d	POL IND JUNCARIL
PRODUCTOS QUIMICOS ECCODETT	FCA. PRODUC. QUIMICOS	n/d	POL IND JUNCARIL
PROICA ARRENDAMIENTOS TERCARIOS SA	ALQUILER DE OFICINAS	n/d	POL IND JUNCARIL
PROINCO SANEAMIENTO SL	SANEAMIENTOS	n/d	POL IND JUNCARIL
PUBLIEXGRA SLL	PUBLICIDAD	n/d	POL IND JUNCARIL
PUMA GRANADA S.L.	DERIVADOS DE CEMENTO	n/d	POL IND JUNCARIL
Q PELUQUERIA	COSMÉTICA	n/d	POL IND JUNCARIL
RADIADORES DIONI SL	RADIADORISTA	n/d	POL IND JUNCARIL
RADIADORES VIMAR S.L.	VTA. RADIADORES	n/d	POL IND JUNCARIL
RADIOCABLE INGENIEROS SL	TELECOMUNICACIONES	n/d	POL IND JUNCARIL
RAMIREZ RODRIGUEZ, ANTONIO	MARMOLES	n/d	POL IND JUNCARIL
READYMIX ASLAND, S.A.	HORMIGONES	n/d	POL IND JUNCARIL



RECACOR, S.A.	RECAUCHUTADOS	n/d	POL IND JUNCARIL
RECAMBIOS INDS.MOLEON, S.A.	SUMINISTROS INDUSTRIAL.	n/d	POL IND JUNCARIL
RECAMBIOS SEYTO SL	VEHICULOS INDUSTRIALES	n/d	POL IND JUNCARIL
RELECTRO GR. S.L.	AGENTE COMERCIAL	n/d	POL IND JUNCARIL
REPARACIONES GRANADA, S.L.	REPARACION MAQUINAS	n/d	POL IND JUNCARIL
REPOSICIONES JUNCARIL SL	DISTRIBUCION Y REPOSIC.	n/d	POL IND JUNCARIL
REPRESENTACIONES FERCONS SL	REPRESENTACIONES	n/d	POL IND JUNCARIL
REPSOL BUTANO, S.A.	PLANTA BUTANO	n/d	POL IND JUNCARIL
REPUESTOS SUR GRANADA, S.L.	SUMINISTROS INDUSTRIAL.	n/d	POL IND JUNCARIL
RESTAURANTE AL-ANDALUS	BAR-RESTAURANTE	n/d	POL IND JUNCARIL
RESTAURANTE LAS PEÑAS, S.L.	RESTAURANTE	n/d	POL IND JUNCARIL
RIOS Y GARRIDO ASESORES S.L.	ASESORIA	n/d	POL IND JUNCARIL
ROBIS, S.L.	ALIMENTACION	n/d	POL IND JUNCARIL
RODAMIENTOS Y SERVICIOS, S.A.	SUMINISTROS INDUSTRIAL.	n/d	POL IND JUNCARIL
ROTULOS A. LEYVA	ROTULACION	n/d	POL IND JUNCARIL
R.P.R. COURIER, S.L.	TRANSPORTE URGENTE	n/d	POL IND JUNCARIL
RUDINA EMPRESA CONSTRUCTORA S.L.	CONSTRUCCION	n/d	POL IND JUNCARIL
RUIZ Y SANCHO SL	ASESORIA DE EMPRESAS	n/d	POL IND JUNCARIL
R.V. ELECTRODOMESTICOS	ELECTRODOMESTICOS	n/d	POL IND JUNCARIL
SAFER, SERVICIOS Y SUMINISTROS SL	HOSTELERIA	n/d	POL IND JUNCARIL
SALVADOR ESCODA S.A.	CALEFACCION,AIRE ACON.	n/d	POL IND JUNCARIL
SANCHEZ GINER, S.A.	HIPER SANCHEZ	n/d	POL IND JUNCARIL
SANEAMIENTOS TORRALBO, S.L.	SANEAMIENTOS	n/d	POL IND JUNCARIL
SANTIAGO FERNANDEZ, RAMON	MAQ. CONTRUCCION	n/d	POL IND JUNCARIL
SEGURIDAD ALHAMBRA Y PROTECCION,SL	EXTINTORES Y SEGURIDAD	n/d	POL IND JUNCARIL
SERIYANI, S.L.	PUBLICIDAD	n/d	POL IND JUNCARIL
SERVICIOS ALBOLOTE S.C.A.	JARDINERIA	n/d	POL IND JUNCARIL



SERVICIO TECNICO SETECA S.L.	SERV. TECN. REFRIGERAC.	n/d	POL IND JUNCARIL
SERVIGRA ALJA SL	MAQUINARIA DE HOSTELERIA	n/d	POL IND JUNCARIL
SETESUR SL	TELECOMUNICACIONES	n/d	POL IND JUNCARIL
SIERRA Y ANTEQUERA S.L.	SUMINISTROS Y UTILLAJE	n/d	POL IND JUNCARIL
SILES LOPEZ, JUSTO	ALQUILER	n/d	POL IND JUNCARIL
SIMA, S.A.	MAQ. CONTRUCCION	n/d	POL IND JUNCARIL
SOCIEDAD ESPAÑOLA DE ILUMINACION SA	LAMPARAS	n/d	POL IND JUNCARIL
SOGESSUR, S.L.	SUMINISTROS INDUSTRIAL.	n/d	POL IND JUNCARIL
SOLGRASA, S.A.	GRASAS PARA PIENSOS	n/d	POL IND JUNCARIL
SOLUC. ASEGURADORAS ANDALUCIA S.L.	SEGUROS GENERALES	n/d	POL IND JUNCARIL
SOPLAS S.L.	FCA. ENVASES	n/d	POL IND JUNCARIL
SOTEC, LUIS CROVETTO S.A.	ELECTRICIDAD	n/d	POL IND JUNCARIL
STANT 2000 SL	ESTANTERIAS	n/d	POL IND JUNCARIL
STEEL GRANADA SL	HORMIGONES	n/d	POL IND JUNCARIL
S.T.M. SERVICIOS TECNICOS Y MONTAJES	FONTANERIA CALEFACC.	n/d	POL IND JUNCARIL
SUBCONTRATACINES PYLTIN S.L.	CHAPA Y PINTURA INDUST.	n/d	POL IND JUNCARIL
SUFASA SLU	DISTRIBUCION FARMACIAS	n/d	POL IND JUNCARIL
SUMELGRA MEDIA TENSION SL	ELECTRICIDAD	n/d	POL IND JUNCARIL
SUM.IND.COMASUR, S.A.	SUMINISTROS INDUSTRIAL.	n/d	POL IND JUNCARIL
SUMINISTROS IAÑEZ GALVEZ S.L.	VTA. HERRAMIENTAS	n/d	POL IND JUNCARIL
SUMINISTROS IND. SUAFO S.L.	VTA. SUMIN. INDUSTRIAL.	n/d	POL IND JUNCARIL
TALLERES ARRIAGA SCA	TALLER MECANIZADO	n/d	POL IND JUNCARIL
TALLERES GRAFICOS ALBOLOTE, S.L.	ARTES GRAFICAS	n/d	POL IND JUNCARIL
TALLERES JOMI	CHAPA Y PINTURA	n/d	POL IND JUNCARIL
TALLERES MATIAS, S.A.	TALLER MECANICO	n/d	POL IND JUNCARIL
TALLERES MERE	CHAPA Y PINTURA	n/d	POL IND JUNCARIL
TALLERES MOREMAR S.L.	TALLER HIDRAULICO	n/d	POL IND JUNCARIL



TALLERES PEGALAUTO SL	CHAPA Y PINTURA	n/d	POL IND JUNCARIL
TALLERES RUANO, S.L.	FABRICACION MAQUINARIA	n/d	POL IND JUNCARIL
TAMAYO LOPEZ JUAN	ALQUILER NAVES	n/d	POL IND JUNCARIL
TDN, S.A.U.	TRANSPORTE DE PAQUETERIA INDUSTRIAL	n/d	POL IND JUNCARIL
TDS FLUIDOS S.L.L.	TRATAMIENTO DE AGUA	n/d	POL IND JUNCARIL
TEFESUR, S.L.	TACOMETROS	n/d	POL IND JUNCARIL
TEKA INDUSTRIAL, S.A.	ELECTRODOMESTICOS	n/d	POL IND JUNCARIL
TELEFONIA GRANATEL 2000 S.L.	TELEFONIA MOVIL VODAFONE	n/d	POL IND JUNCARIL
TENERIAS ALFA, S.A.	CURTIDO DE PIELES	n/d	POL IND JUNCARIL
TOLDOS RAMOS S.L.	TOLDOS	n/d	POL IND JUNCARIL
TOSTADEROS SOL DE ALBA, S.A.	ALIMENTACION	n/d	POL IND JUNCARIL
TRAAS SL	PUBLICIDAD	n/d	POL IND JUNCARIL
TRACMER, S.L.	SUMINISTROS INDUSTRIAL.	n/d	POL IND JUNCARIL
TRANSARMILLA CARGO SL	TRANSPORTE	n/d	POL IND JUNCARIL
TRANSMISIONES GRANADA, S.C.A.	SUMINISTROS INDUSTRIAL.	n/d	POL IND JUNCARIL
TRANSPORTES AZKAR SA	TRANSPORTE DE MERCAN	n/d	POL IND JUNCARIL
TRANSPORTES DEL PINO GRANADA, S.L.	TRANSPORTES VIAJEROS	n/d	POL IND JUNCARIL
TRIVIÑO YESTE, TOMAS	REPUESTOS AGRICOLAS	n/d	POL IND JUNCARIL
TTES BUYTRAGO ANDALUCIA, S.A.	TRANSPORTES VIAJEROS	n/d	POL IND JUNCARIL
VIPLASA (BAKUSOL DOS S.L.)	MANIPULACION DE VIDRIO	n/d	POL IND JUNCARIL

Mapa de carreteras del BIZ “ÁREA INDUSTRIAL DE LA ZONA NORTE DE GRANADA” (ESPAÑA)

Mapa de carreteras del BIZ:

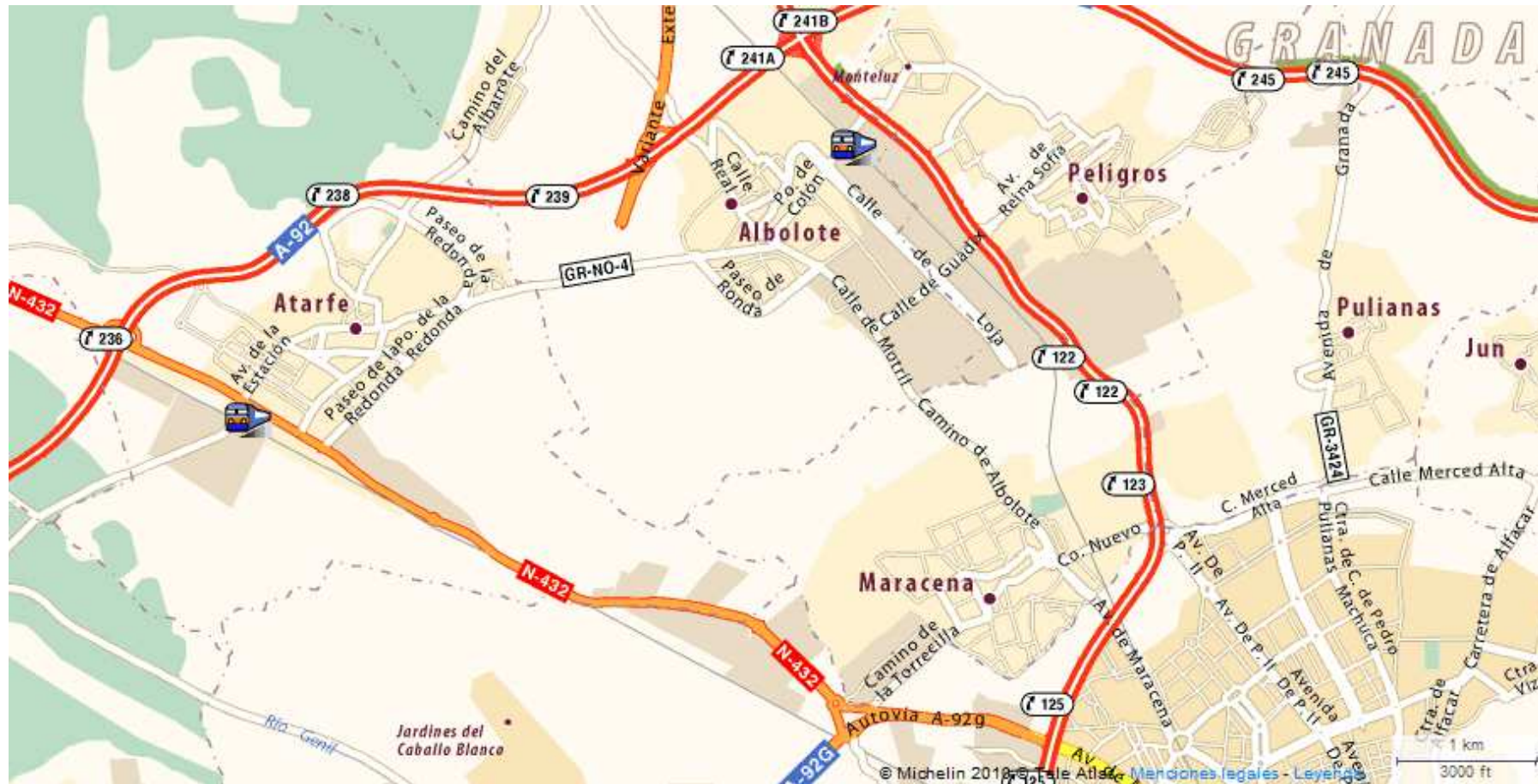

Las actividades son comerciales fundamentalmente.

14 Anexo III



Foto 1. Uno de los accesos reformados.



Foto 2. Acceso sin reformar.



Foto 3. Paso de la vía del tren.



Foto 4. Autobús de la Empresa Tranvías Eléctricos de Granada, S.A.



Foto 5. Inauguración en Atarfe de paneles informativos sobre horarios en tiempo real en una parada de autobús del Consorcio de Transporte Área de Granada.



Foto 6. Marquesina de autobús en Polígono Hurpe (Atarfe) y dificultad para un acceso peatonal seguro.



Foto 7. Parada de autobús.



Foto 8. Vías del Futuro Metropolitano de Granada pasando por el Polígono de Juncaril



Foto 9. Carril bici invadido por automóviles a su paso.



Foto 10. Una de las travesías bien señalizadas, regulada por semáforos, y que cuenta con paso de peatones.



Foto 11. Paso de peatones no regulado por semáforo en zona muy transitada de la Carretera de Córdoba.



Foto 12. Escasa accesibilidad y señalización peatonal a parada de autobús en Mercagranada, Atarfe.



Foto 13. Aceras en mal estado y su posterior arreglo.



Foto 14. Coche de la Policía Local de Granada.



Foto 15. Vigilantes y Flota de vehículos de la Empresa de Seguridad Alhambra y Protección.



Foto 16. Vista aérea de la ciudad de Atarfe y de parte del BIZ.



Foto 17. Vista aérea de la ciudad de Atarfe al anochecer y de parte del BIZ.



Foto 18. Iluminación del BIZ en torno a la ciudad de Atarfe al anochecer.



Foto 19. Farola rota.



Foto 20. Otra farola rota.



Foto 21. Farola torcida.



Foto 22. Cartel que informa de la presencia de cámaras de vigilancia dentro de una de las empresas.



Foto 23. Local de la Asociación de Empresarios del Polígono Juncaril.



Foto 24. Miembros de la asociación durante una protesta para mejorar las condiciones del BIZ.



Foto 25. Intervención en papeleras y entorno del BIZ.



Foto 26. Intervención y cambio de contenedores en el entorno del BIZ.



Foto 27. Contenedor en mal estado.



Foto 28. Parcela donde es necesario un trabajo de limpieza para evitar riesgos de incendios.



Foto 29. Intervención en parada de autobús.



Foto 30. Imagen de uno de los puntos negros en una de las entradas al BIZ.



Foto 31. Guardería en el Polígono Juncaril.



Foto 32. Lavadero de coches en el área de Carretera de Córdoba.



Foto 33. Estaciones de servicio en el área de Carretera de Córdoba.



Foto 34. Restaurante en el Polígono El Rey.



Foto 35. Restaurante en el área de Carretera de Córdoba.



Contactos del proyecto:



Para más información visite: www.momabiz.eu o **contacte:**

Italy

Valentina Cerigo
Provincia di Asti
Piazza Alfieri 33
14100 Asti
vcerigo@provincia.asti.it
Tel: +39

Spain

M^a Puy Domínguez Pérez
ENTE REGIONAL DE LA ENERGÍA DE CASTILLA Y LEÓN (EREN)
Avda. Reyes Leoneses, 11
24008 León
dompermi@jcyL.es
Tel: +34 987 840762



Spain

Pedro Alvarez García
Promotion Network for the Implantation of Renewable and Alternative Energies (ALTERnet)
C/ Descalzos 59 bajo
31001 - Pamplona - Spain
info@agpgroup.org
Tel: +34 948 228009